



**MARCHIVUM**

MANNHEIMS ARCHIV  
HAUS DER STADTGESCHICHTE  
UND ERINNERUNG



## **MARCHIVUM Druckschriften digital**

### **General-Anzeiger der Stadt Mannheim und Umgebung. 1886-1916 1909**

576 (10.12.1909) Abendblatt

[urn:nbn:de:bsz:mh40-319321](https://nbn-resolving.org/urn:nbn:de:bsz:mh40-319321)





Generalversammlung der deutschen Bühnen-Gesellschaft.

(Von unserem Korrespondenten.)

II.

sh. Berlin, 9. Dezember.

Unter Beteiligung von fast 200 Delegierten der deutschen Schauspielergesellschaft, begannen heute die Verhandlungen des Schauspielersparlamentes.

Nichtstände am Theater

übergeht und Herr Nidelt vom Berliner Lessingtheater über diesen Gegenstand in temperanter Weise den Klagen der Schauspielergesellschaft Luft macht.

den Fürsten viel und auch nach außen hin muß unser Schild rein sein. — Präsident: Sie sprechen zu viel und zu lange Herr Mähring, das ist die Ansicht der Delegierten.

Tätigkeit des Reichsgerichtsbureau

und den Fall Fiedel und führt aus, daß er noch reichlicher Ueberlegung sein Amt als Vizepräsident der Bühnengesellschaft niedergelegt, aber noch wie vor seine ganze Kräfte der Gesellschaft widmen werde.

Die Tragödie eines Berliner Millionärsohnes vor dem Leipziger Schwurgericht.

(Von unserem Korrespondenten.)

sh. Leipzig, 9. Dezember.

Die schreckliche Mordtat des Berliner Kaufmanns Oswald Großer im Reichsgericht zu Leipzig, der am 16. November v. J., der Oberkreuzrat am Reichsgericht Straßburg zum Opfer gefallen ist, während gleichzeitig der Reichsgerichtsrat Mäner

durch. Großer gibt an, daß er in Berlin ein Gymnasium besucht habe bis Ober-Sekunda. Zunächst habe er einige Jahre im väterlichen Geschäft gearbeitet, das in Kupferminen spezialisiert.

Der Vorsitzende fragt hierauf den Angeklagten, ob er nach seiner Liquidation überhaupt nichts mehr hatte. — Angeklagter: Nein, mein Vater war inzwischen gestorben und da meine Geschwister mich in der empfindlichsten Weise im Stich ließen, wurde ich damals gezwungen, nach Südamerika zu gehen.

Vorsitzender: Sollten Sie Mittel zum Leben? — Angeklagter: Ja, ich stand aber mit einem Geschäft in Verbindung, dessen Inhaber bankrott machte und da hielt mein Vater es für geraten, den Erbschaftsvertrag zu machen, den ich nur so anfertigte, daß er bei Begehren meines Vaters wirksam sein sollte.

Aus Stadt und Land.

Mannheim, 10. Dezember 1900.

- Verlegt wurde Registrationsbaumeister Hans Leiner in Konstanz nach Ueberlingen.
• Der Weihnachtmarkt auf den kleinen Plätzen und auf dem Jungbäumplatz beginnt am morgigen Tag und dauert wie alljährlich 14 Tage.
• Vagelüberführung. Bei der am 24. v. Mts. in Karlsruhe stattgehabten Zusammenkunft der Kreisvertreter wurde gemäß Biffer 4...



Volkswirtschaft.

Fälzische Brechese- und Spiritfabrik Ludwigsbafen a. Rh.
Nach dem Geschäftsbericht wurde für das Berichtsjahr 1908/09 ein Bruttogewinn von M. 213 069 erzielt.

In der Bilanz stehen bei M. 1 Million Aktienkapital, 100 000 Hypotheken, M. 400 000 (420 000) Reserven, M. 20 000 Debitoren und M. 208 500 (295 000) Apat, die Grundstücke Ludwigsbafen und Landstuhl mit unanändert M. 250 000, die Gebäude mit 270 000 (300 000), Maschinen und Geräte mit 100 000 (120 000), Häfer, Mobilien und Fuhrpark je mit M. 1 wie im Vorjahre, Kassa mit M. 19 040 (3588), Wechsel, Steuerzettel und Effekten mit M. 275 656 (194 521), Vorräte mit M. 297 410 (285 332) und Apat mit M. 308 500 (295 000).

In dem Bericht des Vorstandes wird ausgeführt: Unser Erfolg in Höhe hat sich zwar vergrößert, der Verdienst ist aber infolge des vom 1. Oktober 1908 ab — also nach Aufhören der Konvention unter den Fabriken — rasch einsetzenden Preissturzes zurückgegangen.

Die Aussichten für das neue Geschäftsjahr sind nicht günstig. Einerseits belastet das neue Brauereiwesen die gewerblichen Betriebsverhältnisse durch die Preisrückgänge besonders schwer, andererseits lassen sich die Preise infolge der starken Konkurrenz auf keinen angemessenen Stand bringen.

Wein-Erzeugung auf der Gemarkung von Groß-Stuttgart.

Nach einer in der gestrigen Gemeinderatsitzung zu Stuttgart gemachten Mitteilung betrug das diesjährige Weinerzeugnis auf der Gemarkung von Groß-Stuttgart bei einer Weinbaufläche von 762 Hektar rund 16 800 Hektoliter, also im Durchschnitt 22 Hektol. auf 1 Hektar. Der Gesamtwert wird veranschlagt zu 787 500 M., gegen 1 445 400 M. im Vorjahre.

Geldmarkt und Reichsbank im November.

Die Geldläge haben sich im abgelaufenen Monat nicht auf dem hohen Niveau von Ende Oktober gehalten und die vorherige Beunruhigung ist größtenteils geschwunden. Man sieht dem Jahresabschluss und seinen Ansprüchen an den Geldmarkt ohne große Besorgnisse entgegen, und eine Erhöhung des Reichsbankdiskonts über den gegenwärtigen Satz von 5 pCt. hinaus scheint nicht mehr in Frage zu kommen.

Am Geldmarkt waren heute die Kurse infolge der Zurückhaltung der Hypothekendarlehen, die für ihre Januar-Coupons Vorsorge treffen, etwas höher. Privatdiskontsatz 4 1/2 Prozent, tägliches Geld ca. 4 Prozent.

Bei der Landwirtschaftl. Genossenschafts-Zentralstelle in Stuttgart wurden im Monat November von 618 Mitgliedsvereinen 1564 Fässer einbezahlt 2 075 924 M., dagegen von 594 Genossenschaften entnommen in 1049 Fässern 2 229 216 M., mithin mehr einbezahlt 746 308 M. Im ganzen über 1 liegen bis zum Ende des Monats die Erträge der Genossenschaften deren Entnahmen um 4 568 210 M., so daß die Rücklagen jetzt betragen 5 314 516 M. Die Zahl der Genossenschaften beläuft sich auf 1156.

Zur Konventionsfrage in der Zuckerindustrie wird aus Verona, 8. d. Mts., mitgeteilt, daß die Verhandlungen nach einer Konvention der Konsumgüterfabriken fortgesetzt werden, wobei man daran denkt, möglichst einen Zusammenschluß auch ohne die jüdischen Raffinerien zu versuchen. Es sollen demnächst Sitzungen der geographisch bzw. tariflich zusammengehörigen Raffinerien in Gruppen stattfinden. Vom Ergebnis dieser Verhandlungen wird es abhängen, ob und für wann man eine neue Vereinbarung der Gesamtheit anbahnen kann.

Telegraphische Handelsberichte.

Von der Frankfurter Börse.

B. Frankfurt a. M., 10. Dez. Die Zulassung der M. 5 000 000 neue Aktien Nr. 70 251—81 250 der Harpener Bergbau-Aktiengesellschaft zu Dortmund zur Notierung im öffentlichen Börsenfuhrblatt wurde genehmigt.

Wormser Brauhaus vorm. Dertge u. Co., Worms a. Rh.

Worms a. Rh., 10. Dez. Der Bierabsatz des Wormser Brauhauses vorm. Dertge hat im Geschäftsjahre 1908/09 mit 47 563 Hektoliter gegen 47 600 Hektoliter im Vorjahre eine kleine Steigerung erfahren, der Erlös aus Bier und Treber dagegen einen Rückgang um 17 183 Mark. Nach dem Geschäfts-

bericht wurde das Ergebnis durch die erhöhten Malzpreise beeinträchtigt. Als weiterer Gewinn schmälender Faktor kam hinzu, daß zum Ausgleich des nun schon seit Jahren zurückgehenden Platzums der Gesellschaft einige neue auswärtige Niederlassungen eingerichtet wurden, wobei erhöhte Ausgaben für Frachten und Unkosten entstanden. An Rohmaterial ließen sich kleinere Ersparnisse erzielen. Der Reingewinn betrug im vorigen Jahre 56 835 M., in diesem Jahre 38 500 M., die diesjährige Dividende 0, im Vorjahre 3 Prozent. Der Status erscheint somit wenig liquid. Die Brauereiindustrie hat immer noch unter den Nachwehen der schweren Krise zu leiden, die sie durch die Brauersteigerung und Bierpreiserhöhung und den damit verbundenen Konsumrückgang durchzumachen hat.

Zahlungseinstellungen.

Düsseldorf, 10. Dez. Die mit 100 000 Francs Aktienkapital arbeitende Seiffelabfabrik Schöberl & Co. in der Schweiz, die an der schweizerischen Staatsbahn beteiligt ist, befindet sich nach der „Neuen Zür. Zig.“ in Zahlungschwierigkeiten.

Wandenburg, 10. Dez. Die Fälligen der insolventen Schiffahrt A. Grünberg u. Co. in Wandenburg werden vom Schulmarkt mit 310 000 M. angezogen; darunter sind 90 000 M. Bankforderungen. Der Kommanditist der Firma, Fidor Grünberg, bietet den Gläubigern 60 Prozent.

Neues vom Dividendenmarkt.

Berlin, 10. Dez. Die Deutsche Bierbrauerei A.-G. in Berlin verteilt, lt. „N. N. Zig.“, eine Dividende von 4 Prozent gegen 5 Prozent im Vorjahre.

Mannheimer Effektenbörse.

Vom 10. Dezember. (Fischer'scher Bericht) Die Börse war ziemlich fest. Es notierten: Verein dem. Fabriken 338 G., Weierregeln 218 G., Badische Brauerei-Aktien 68 G. 70 B., Elefantendruck vorm. Mühl, Worms 88 G. und Oberhessische Versicherungs-Aktien 722 G., Frankfurter Transport-Versicherungs-Aktien gingen zu 1660 M. pro Stück um.

Obligationen.

Table with columns for bond types (e.g., Pfandbriefe, Staatsanleihen, Obligationen) and their respective values and interest rates.

Aktien.

Table with columns for stock types (e.g., Banken, Eisenbahn, Industrie, Brauereien) and their respective values and interest rates.

Berliner Effektenbörse.

Privattelegramm des General-Anzeigers. Berlin, 10. Dez. (Fonds Börse.) Bei der Eröffnung war das Geschäft ziemlich angeregt, da das Privatpublikum in der Nachwirkung der Ermäßigung der Londoner Bankrate verschiedentlich Kaufordres nach hier gelegt hatte.

Haltung konstatierte, in Verbindung brachte. Anfängliche Besserungen, die nur bei Hohenlohe 1 Prozent erreichten, konnten daher nicht aufrecht erhalten werden. Im Einklang mit Newyork bekundeten amerikanische Bahnen, namentlich Baltimore und Pennsylvania feste Haltung; besonders letztere wurden in Anpassung an die Newyorker Steigerung um 2 1/2 Prozent höher bezahlt. Von Bahnen verzeichneten sonst noch Warschau-Wiener und Prinz Heinrichbahn-Aktien Steigerungen. Am Bankenmarkt war das Geschäft sehr still; die Kursentwicklung war gleichmäßig. Russische Bankaktien waren ziemlich behauptet, während 1902er Russen leicht nachgaben. Unverändertes Interesse zeigte sich besonders beim Uebergang in die zweite Börsenstunde für Elektrizitätsaktien, von denen Siemens u. Halske bei einer Steigerung von 3 Prozent die führende Rolle hatten.

Table showing stock prices for Berlin, 10. Dez. (Anfangs Kurse) including titles like Kreditaktien, Diskont-Kommandit, Staatsbahn, etc.

Table showing stock prices for Berlin, 10. Dez. (Schlusskurse) including titles like Reichsbank, Reichsbank, Reichsbank, etc.

Table showing stock prices for W. Berlin, 10. Dez. (Telegr.) including titles like Kredit-Aktien, Diskont-Komm., Staatsbahn, etc.

Pariser Börse.

Table showing stock prices for Paris, 10. Dez. including titles like 3% Rente, 5% Rente, etc.

Londoner Effektenbörse.

Table showing stock prices for London, 10. Dez. including titles like 3% Konsols, 4% Konsols, etc.

Wiener Börse.

Table showing stock prices for Vienna, 10. Dez. including titles like Kreditaktien, Diskont-Komm., Staatsbahn, etc.

Table showing stock prices for Vienna, 10. Dez. including titles like Kreditaktien, Diskont-Komm., Staatsbahn, etc.

Berliner Produktenbörse.

Berlin, 10. Dez. (Produktenbörse.) Da die Unternehmungslust fehlte, zeigte sich am Weizenmarkt wieder lustloses Aussehen. Meldungen von den Auslandsbörsen, sowie aus Argentinien blieben unbeachtet. Die Preise entsprachen den gestrigen Schlussnotizen. Auch Roggen und Futtermittel waren unbelebt. Rüböl behauptete den gestrigen Stand. Weiter: Nebel.

Table with 4 columns: Commodity, Price, Unit, and Date. Includes items like Weizen, Roggen, Hafer, Spiritus, and Mehl.

Budapester Produktenbörse.

Table with 4 columns: Commodity, Price, Unit, and Date. Includes items like Weizen, Roggen, Hafer, and Mehl.

Liverpooler Börse.

Table with 4 columns: Commodity, Price, Unit, and Date. Includes items like Weizen, Roggen, Hafer, and Mehl.

Frankfurter Effektenbörse.

Frankfurt a. M., 10. Dez. (Fondsbörse.) Im Anschluss der Ermässigung der Bankrate der Bank von England, die feste Newyorker Börse, zeigte auch der hiesige Markt feste Tendenz. Das Geschäft wollte zwar bei Eröffnung nicht recht in Fluss kommen. In Bankaktien war es wiederum sehr still. Etwas höher stellte sich Deutsche Bank, während Diskontokommandit zunächst unter Realisationen zu leiden hatten. Gute Meinung bestand für Kreditaktien; auch übrige österreichische Banken sind gefragt. Auf dem Markte der Transportwerte sind von amerikanischen Bahnen zunächst Pennsylvania zu erwähnen, welche bei lebhaften Umsätzen zu höheren Preisen umgingen, Baltimore-Ohio ruhig aber fest. Lombarden und Staatsbahnen behauptet. Schantungbahn abgeschwächt. Durch regeres Interesse zeichnete sich Berliner Grosse Strassenbahn aus, welche bei grösseren Umsätzen gehandelt wurde. Der Kurs stellte sich auf 190.70. Die Geschäftsentwicklung im Industriemarkt hat ihre Lebhaftigkeit bewahrt. Elektrische Werte lebhaft. Zufolge den gestrigen Mitteilungen in der General-Versammlung der Allgemeinen Elektrizitätsgesellschaft sind bei fester Tendenz Siemens u. Halske, Edison und Deutsch-Übersee zu erwähnen. Die erst einige Zeit etwas zurückgebliebenen Schuckert-Aktien wurden von der Spekulation und dem Publikum lebhaft gefragt und wesentlich höher bezahlt. Von chemischen Werten, welche feste Tendenz zeigten, sind Gold- und Silberscheideanstalt 10 Proz. höher. Montanwerte ruhig und fest behauptet. Eisenkirchener bevorzugt. Auf dem Montanmarkte war das Geschäft ruhiger. Chemische Fonds behauptet. Russen und Türken wenig verändert. Serben und Mexiko fest. Die günstige Entwicklung hielt bis zum Schluss an. Die Nachbörse liess infolge Realisationen leichte Abschwächungen zu.

Es notierten: Kredit 311.10; Diskont 197.70 à 60. Dresdner 161.60; Staatsbahn 158.70; Lombarden 23.40; Baltimore 117.90; Phönix Bergbau 213.10; à 212.60; Pennsylvania R.R. Compagnie-Aktien. Der Kursabschlag für das Bezugsrecht aus laufenden Engagements ist auf 7.75 Prozent festgesetzt. Bezugsrecht Pennsylvania-Bahn 8.15 bezahlt.

Telegramme der Continental-Telegraphen-Compagnie.

Table with 4 columns: Location, Exchange Rate, and Date. Includes entries for London, Paris, and other cities.

Bergwerksaktien.

Table with 4 columns: Company Name, Price, and Date. Includes entries like Bochumer Bergbau, Freiberg, etc.

Aktien deutscher und ausländischer Transportanstalten.

Table with 4 columns: Company Name, Price, and Date. Includes entries like Sächs. Eisenb., Rheinl. Eisenb., etc.

Eisenpapier, A. Deutsche.

Table with 4 columns: Paper Type, Price, and Date. Includes entries like 4% br. Feinsch., 4% br. Grob., etc.

Aktien industrieller Unternehmungen.

Table with 4 columns: Company Name, Price, and Date. Includes entries like Sächs. Zuckerfabr., Rheinl. Zuckerfabr., etc.

Bausperr. Prioritäts-Obligationen.

Table with 4 columns: Bond Type, Price, and Date. Includes entries like 4% Pr. Sperr. Bausperr., 4% Pr. Sperr. Bausperr., etc.

Bau- und Versicherungs-Aktien.

Table with 4 columns: Company Name, Price, and Date. Includes entries like Sächs. Bau-, Hannoversch. Bau-, etc.

Frankfurt a. M., 10. Dez. Kreditaktien 210.60; Diskont 197.70; Staatsbahn 158.70; Lombarden 23.40; Baltimore 117.90; Phönix Bergbau 213.10; à 212.60; Pennsylvania R.R. Compagnie-Aktien. Der Kursabschlag für das Bezugsrecht aus laufenden Engagements ist auf 7.75 Prozent festgesetzt. Bezugsrecht Pennsylvania-Bahn 8.15 bezahlt.

Frankfurter Effektenbörse. An der heutigen Börse waren angeden. (Es blieben Proportionalen dreimonatlich konstante Proportionalen gegen netto Kassa) in Markt, per Foune, G.H. Rotterdam.

Table with 4 columns: Commodity, Price, and Date. Includes entries like Weizen runden, Hafer, etc.

Stiermarkt in Mannheim vom 9. Dsbr. Antlicher Bericht der Direktion. Es wurde bezahlt für 90 K. Schlachtwichte 387 Kälber: a) feine Mast (Hollm. Mast) und beste Sauglälber 85-90 M., b) mittlere Mast u. gute Sauglälber 80-85 M., c) geringe Sauglälber 75-80 M., d) ältere geringe Sauglälber (Fresser) 60-65 M., 11 Schaaf: a) Mastlamm und jüngere Mastlamm 70-80 M., b) ältere Mastlamm 65-70 M., c) mäßig genährte Hammel und Schaaf (Werkzeuge) 60-65 M., 1104 Schweine: a) vollstehige derjenseits Rhein und deren Kreuzungen im Alter bis zu 1 1/2 Jahren 75-80 M., b) derjenseits 75-80 M., c) geringe entwicelte 60-65 M., d) Saunen und über 65-68 M., 18 waren bezahlt für aus Stück: 000 u. 900 Stück: 0000-0000 M., 000 Arbeitstiere: 000-000 M., 000 Pferde zum Schlachten: 00-000 M., 000 Stück: 000-000 M., 40 Milchschafe: 200-400 M., 257 Ferkel: 7.00-13.00 M., 13 Jiegen: 12-25 M., 0 Gid. tern: 0-0 M., 0 Saunen: 00-00 M. Jutawaren 1842 Stück. Kuchentem wurden von Holland 72 Stück geschlachtete Schweine einzuführt.

Marx & Goldschmidt, Mannheim

Telegraphen-Adresse: Margold. Fernsprecher: Nr. 56 und 1637. 10. Dezember 1909. Provisionsfrei!

Table with 4 columns: Company Name, Buyer, Seller, and Price. Includes entries like A.G. für Mühlenbetrieb, Atlas-Lebensversicherung, etc.

Geschäftliches.

Eine lebenswerte Schaufensterdecoration bringt zur Zeit das Schuhhaus Wanger R. 1, 7 am Markt. Eine malerische Winterlandschaft umrahmt das gelungene Arrangement, bei dem auch eine Nebelbahn, auf der lustige Hölzer zu Tal sausen, zum Ergötzen der Jugend nicht fehlt, die denn auch das Fenster stets belagert. Bei Nacht ist der Effekt noch ein größerer. Die Firma, die gewohnt schöne Dekorationen bringt, zeigt wohl mit dieser das Beste.

Verantwortlich: für Politik: Dr. Fritz Goldschmidt; für Kunst und Belletration: Georg Christmann; für Lokales, Provinziales und Gerichtsamt: Richard Schöndel; für Wissenschaft und den übrigen redakt. Teil: Franz Kircher; für den Inseratenteil und Geschäftliches: Fritz Joss. Druck und Verlag der Dr. Gass'chen Buchdruckerei, G. m. b. H., Direktor: Ernst Müller.

J. Mothwurf Nachf. Tel. 1972 Ludwig Schoener B. 1. G. Anfertigung feinsten Herrenwäsche nach Mass in eigenem Atelier nach Jahre lang erprobter Methode. Feinste Referenzen.

Intensiv-Osramlampen von 100 bis 1000 Kerzen. Ersatz für Bogenlampen. - Kein Einsetzen von Kohlenstiften (daher grosse Ersparnis an Bedienung und Steuer). - Geräuschloses Brennen. - Vorzüglich hohe Lichtwirkung. Hauptvertretung: Stotz & Co. Elektricitäts-Gesellschaft m. b. H. O 4, 8/9. Tel. 662 und 2032.

Es ist schrecklich, wenn zu den Feiertagen die Kinder krank oder auch nur unpollich sind. Es liegt dann ein Druck über dem Haus und die rechte Freude kommt nicht auf. Darum behüte man die Kleinen in dieser Zeit doppelt sorgfältig und dabei keinen Funken Sodbener Mineral-Badstufen vorzügliches Delfin. Wo sie verständig sein aber werden, können Anzeigen des Delfin und der Anwesenheit von Sodbener sind für jeden empfindlichen Organismus wirklich ein Heilmittel. Der Preis ist gering, 85 Pfg. für die Schachtel, die man in allen Apotheken, Drogerien und Mineralwasserhandlungen kaufen kann. Nachschreibungen aber wende man mit Entrüstung zurück.



2337

### Feine Lederwaren

Brieftaschen, Damentaschen, Portemonnaies, Schreibmappen, Zigarren- u. Zigarettenetuis

Nähkästen und Schmuckkästen

Neuheiten in vornehmen Briefpapieren.

Gesellschafts- und Fröbel'sche

Beschäftigungsspiele

### Louis Doerr

D 2, 12 Papierhandlung D 2, 12

Telephon 677.

### Auto-Jacken

empfehle echten

### Kamelhaarstoff

leicht und sehr warm, ferner: Kamelhaar-Reisedecken Kamelhaarbettdecken.

### J. Gross Nachf.

Inh. Stetter.

F 2, 6 am Markt.

Als passende Weihnachts-Geschenke

### Hochfeine Briefpapiere

in eleganten Kassetten — mit und ohne Prägung Schreibmappen, Damenhandtaschen, Portemonnaies in allen Lederarten.

Schreibtisch-Garnituren in Kristall u. Bronze

Schmuckkästen, Necessaires, Photographie-Rahmen etc.

### F. C. Menger

Telephon 589.

N 2, 1

Wein- u. Liqueur-Etiquetten Frühstückskarten, Weinkarten

empfiehlt die

Dr. S. Haas'sche Buchdruckerei G. m. b. H.

**Moderne** Haararbeiten und Zöpfe aus prima Haar von Mt. 4 — an Damen-Kopfwaschen mit elektrischer Trocknung. Ad. Arras, G 2, 1 u. 2.

### Mechan. Werkstätte u. Waagenfabrik

### \* Friedr. Platz \*

Telephon 907

Reparaturen und Neuanfertigung jed. Größe und Arten von Waagen

Fabrikation B 2, 12

Ladenlokal: Kaufhaus N 1, gegenüber der Reichsbank, Bogen 58 und 59.

# Champagne G. Eckel & Cie

Epernay Montigny-Metz

Lager bei Gebrüder Lockowitz, Weinhandlung, Mannheim, K 2, 16.

### Sportliche Rundschau.

#### Luftschiffahrt.

\* Versuchsfahrt mit einem neuen Parjaval-Zug. In den nächsten Tagen beginnt in Altterfeld unter Leitung des Oberleutnants Stelling, des bekannten Führers des „P. 3“, die Versuchsfahrt mit einem ganz neuen Zug eines Parjaval-Luftschiffes. Es handelt sich um einen Ballon von 1200 Kubikmetern Inhalt, der hauptsächlich für Sportzwecke erbaut worden ist. Das Schiff ist mit einem Daimler-Motor von 25 PS. ausgerüstet, der eine Schraube Parjaval'scher Konstruktion von 3 Meter Durchmesser treibt. Im Gegensatz zu den früheren Konstruktionen wird die Höhensteuerung nicht durch Ballonveränderungen, sondern durch ein am vorderen Ende des Ballons montiertes Horizontal-Steuerwerk bewirkt, das von der Gondel aus ebenso wie das Seitensteuer durch ein Steuerpedal bewegt wird. Durch diese Einrichtung ist es möglich, daß der Führer zu gleicher Zeit Höhen- und Seitensteuer bedienen kann und die Benennung nur aus zwei Personen zu besetzen braucht, dem Führer und dem Maschinenführer. Länger dem Personal können noch zwei Passagiere an einer Fahrt teilnehmen und Betriebsstoffe für mehrere Stunden mitgenommen werden. Die Witterungsverhältnisse sind beendet und sobald die Witterung es erlaubt, werden die Probefahrten unternommen werden.

#### Rufenpieler.

\* Verbandsspieltage Klasse B „Aiders“ gegen Vereinigung Redarau. Diese beiden Gegner trafen sich am vergangenen Sonntag in der Schlußrunde der Reiterkutschenspieltage des Redaragaus in Redarau. Das Wettspiel endete wieder unentschieden 2:2. In letzter Zeit gab es in der B-Klasse viele Niederlagen und man hatte erwartet, daß dieses Wettspiel endgültig den Sieger im Redargau bestimmen wird, trotzdem sich auch eine große Zuschauermenge, ca. 400-500 Personen, eingefunden hatten. „Aiders“, welche in letzter Zeit nachlässig zu Werke gingen, holte wieder seine Kräfte heraus, spielte frisch und mit Sicherheit und es zeigte sich anfangs auch eine keine Überlegenheit, jedoch wurden vor dem Tore manche Chancen nicht ausgenutzt. Der unermüdete Redarauer Schützling machte schöne Vorstöße, gab exakte Pässe, von denen auch bald eine durch den halbblinden Sieger leicht verwandelt wurde. In der letzten Minute in der Partie gelang es der Vereinigung, auf der linken Seite durchzubrechen und unbehindert einzuladen. Noch Halbzeit spielte „Aiders“ sehr gut, die Verteidiger taktisch beim Angriff aus, wodurch es dem Gegner gelang, die Führung an sich zu reißen. Die schönsten Vorstöße der beiden Außenläufer wurden von der herabgefallenen Verteidigung der Vereinigung abgewehrt, bis es zehn Minuten vor Schluß „Aiders“ Mitteläufer Haß nochmals gelang, in die obere linke Ecke einzuschießen und dadurch die Torzahl auszugleichen. Weiter wurde beiderseits lang des größten Aufgebots nichts mehr Jählbares erreicht. Die Verteidiger waren auf beiden Seiten vorzüglich. Der Schiedsrichter Herr Köhler vom „Phönix“ Mannheim leitete das Spiel zur allgemeinen Zufriedenheit.

J.M. Fußballresultate vom letzten Sonntag. Westkreis: Nach wechselvollem Kampfe unterlag in Darmstadt der dortige F.C. Olympia dem Ludwigsbäuser F.C. Pfalz mit 0:1, während die F.C. 08 Ludwigsbäuser ihrem Vorkampfer, dem S.C. Germania, eine Niederlage von 6:0 Toren beibrachte. Ostkreis: F.C. Phönix Karlsruhe gegen F.C. Sportfreunde Stuttgart 6:2; F.C. Karlsruhe gegen F.C. Union Stuttgart 10:0; 1. F.C. Borussia gegen F.C. Straßburg 4:2; F.C. Aiders Stuttgart gegen F.C. Germania Karlsruhe 5:0. Nachdem nun die Vorrunde im Westkreis beendet ist, zeigt sich folgendes Bild über den Stand der Vereine: An erster Stelle steht die Mannheimer F.C. mit 12 Punkten (Vorgabe 30:9), der der Mannheimer F.C. Phönix dicht auf den Fersen mit ebenfalls 12 Punkten (21:12) folgt. Dann kommen Union U. F. B. Mannheim, 9 Pkte. (18:9), F.C. Kesserkautern 8 Punkte (24:11), F.C. Viktoria

Mannheim 8 Punkte (16:18) und F.C. Olympia Darmstadt 7 Punkte (19:19). Den Schluß bilden die Ludwigsbäuser Vereine F.C. Pfalz 6 Punkte (9:12), F.C. 1903 6 Punkte (18:24) und F.C. Germania mit 0 Punkten (3:40). Im Ostkreis befinden sich F.C. Karlsruhe, F.C. Aiders Stuttgart und F.C. Phönix Karlsruhe mit je 16 Punkten an der Spitze.

### Hautleiden

Lupus, Flechten, Hautjucken, gut- und böartige sowie tuberkulöse Geschwüre, Gelenkentzündungen, chronische Nasen-, Hals- u. Ohren- und Lungenkatarrhe.

Behandlung mit Röntgen-Bestrahlungen elektr. Hochfrequenzströmen.

sowie mit Natur- und elektrischem Lichtverfahren.

Näh. Ausk. erstellt Direktor Heinrich Schäfer

Lichtkur bei „ELEKTRON“ nur N 3, 3, Mannheim

Sprechstunden: täglich von 9-12 und 2-9 Uhr abends. Sonntags von 9-12 Uhr.

Wunderbare Erfolge. Hunderte Dankeschreiben.

Damenbehandlung durch Frau Rosa Schäfer. Zivile Preise. Prospekte gratis. Tel. 4329

Erst-, größt. u. bedeut. Institut am Platze. Ausführliche Broschüre gratis.

### Diesel-Motoren

von 20-2000 PS etc.

Wirtschaftlich vorteilhafteste Verbrennungsmotoren

für schwer entzündliche billige flüssige Brennstoffe.

Liegen und abholbare Motoren für alle Arten Anlagen. Größt. unterbreitbare Schiffsantriebe.

### Gebrüder Sulzer

LUDWIGSHAFEN a. Rh.

Weitere Erzeugnisse:

Dampfmaschinen — Dampfboiler Hoch- und Niederdruck-Zentrifugalpumpen — Ventilatoren Zentralheizungen



### Elektrische Kinderkochherde

Für Puppenküchen. Reizende Neuheit für Weihnachten! Schließt jede Gefahr für das spielende Kind aus. Prospekte kostenlos. Rheinische Elektrizitäts-Gesellschaft GmbH Wiesbaden.

### Veraltete Uebel auszurotten

Ist selbst für tüchtige Ärzte schwierig, wenn der Patient Diätfehler zu begehen pflegt. Häufigündigt man durch den Gebrauch von Getränken, die keine Nährstoffe enthalten und von denen es in dem vom Reichsgesundheitsamt herausgegebenen „Gesundheitsbüchlein“ heißt, daß „starker Kaffee und Tee nach unmäßiger oder länger fortgesetztem Genuß leicht Störungen des Verdauungssystems, wie Kopfschmerzen, Herzklopfen und Schlaflosigkeit verursachen.“ Deshalb empfehlen zahlreiche Ärzte seit Jahren solchen Patienten zum täglichen Genuß stark entölten Reichardikakao. Dieser beschwert den Magen nicht mit dem für sehr viele Menschen schwer verdaulichen Kakaofett, führt ihm aber eine Fülle Nährstoffe in feinsten Verteilung zu und wird zu Fabrikpreisen direkt an Private abgegeben. Einzelverkauf in den Fabrikfilialen

### Mannheim,

Planen P 4, Nr. 15.

Telephon 1362.

Redarstraße R 1, Nr. 7.

Telephon 1362.

Postfrei von 6 Mk. an paketporto-frei. Proben und Prospekte kostenlos. Bahntickets frachtfrei mit Rabatt direkt durch unsere Fabrik.

### Kakao-Compagnie Theodor Reichardt

Deutschlands größte Kakaofabrik Hamburg-Wandsbek.





**Bekanntmachung.**  
Betriebs- u. Gehörungs-  
ordnung für den händ-  
lichen Industriezweigen  
betreffend.  
Nr. 42431 I. Die seit 1. April  
1908 gültige Betriebs- und  
Gehörungsordnung für den  
Industriezweigen vom 20. März  
1908 erhält auf Grund eines  
Beschlusses des Stadtrates  
folgenden Zusatz (Seite 13  
der Gehörungsordnung):  
§ 9, Nr. 4 a) für Kranungen  
ohne Benutzung von  
Selbstgebläsen, jedoch un-  
ter Stellung der erfor-  
derlichen Entleerungs-  
lösen, Prüfschein, Rollen,  
Selle usw., wenn die  
Auftraggeber das außer  
dem Kranführer nötige  
Personal ins Schiff und  
auf das Land stellen;  
2,5 k pro 100 kg, Min-  
destgehalt für 1 Arbeits-  
tunde 3 k.  
30446  
Mannheim, 20. Nov. 1909.  
Bürgermeisteramt:  
Dr. Winter.

**Bekanntmachung.**  
Die Vergabe der  
Schaubudenplätze  
für das Jahr 1910  
beiz.  
Nr. 45055 I. Für die Mai-  
und Herbstmesse 1910 sollen  
die sämtlichen Plätze auf dem  
Schaubudenplatz im Wege  
öffentlicher Ausschreibung  
vergeben werden.  
30047  
Angebote hierauf wollen  
verpackt und mit der Be-  
zeichnung „Schaubuden-  
plätze“ versehen bis längstens  
Mittwoch, 20. Dezbr. 1. 10.,  
vormittags 9 Uhr  
auf Zimmer Nr. 2 des alten  
Rathhauses hier eingereicht  
werden. Dasselbe wird am  
Freitag von 10-12 Uhr  
vormittags nähere Auskunft  
erteilt.  
30047  
Plan und Vergabungs-  
bedingungen können von dem  
Bauinspektor Schick unent-  
geltlich bezogen werden.  
Mannheim, 2. Dez. 1909.  
Bürgermeisteramt:  
Ritter.

**Südwestdeutsche Schweizer-  
Güterverehr.**  
Am 15. Dezember 1909  
tritt für die Beförderung  
von Tonerdehydrat, Tonerde,  
nicht foliösa (nicht gallert-  
artige) in Wagenladungen  
von 10 000 kg von Mann-  
heim Bad, Bahn, Ludwigshafen  
an Rhein und Ludwigshafen-  
Guldhofen nach Mar-  
tigny (Schweiz) ein Frachttarif  
von 268 Centimes für 100 kg  
in Kraft.  
4064  
Karlsruhe, 8. Dez. 1909.  
Gr. Generaldirektion  
der Bad. Staatseisenbahnen.

**Rehe**  
Praten 30 Pfg  
Ragout 50 Pfg  
**Kadetten**  
von 2 Mt. bis 4 Mt.  
Kafentafel von 50 Pfg. an  
Stier 100 Pfg. an  
Ragout 60 Pfg.  
Brat- und Reishäufe  
36. Lauden, Gahnen  
Guppenbühnen  
Weilche etc.  
**J. Knab** Telef. 299  
Q 1, 14 12839  
zwischen Q 1 und Q 2.  
Spezialgeschäft in Wild- und  
Geflügel.

**zu Weihnachten empfehlen:**  
Gummi- u. Celluloid-Puppen, Tiere u. Bälle. — Unzerreißbare  
waschbare Bilderbücher. — Bedruckte Pagen zum Selbstanfertigen  
von Puppen und Tieren. — Bedruckte Kinder-Spielschürzen.  
**Humpty-Dumpty-Cirkus**  
Jede Figur ist einzeln käuflich. 4090  
Gummi-Tischdecken. — Wadschoner u. Tischläufer. — Kork-  
Vorlagen für Badezimmer. — Leder- und Gummi-Tür-  
Vorlagen. — Frisierkämmen, Haar- und Kleiderbürsten, Zahn-  
bürsten, Schwammtaschen, Reisekissen, Necessaires, Celluloid-  
Dosen aller Art, Schwämme, Haushaltungs-Handschuhe zum  
Schonen der Hände.

**Spezialität: Hosenträger.**  
Neu aufgenommen:  
Brotkörbe, Servierbretter, Eimer, Fussbauewannen, Kannen und  
Kübel aus Holzstoff!  
**Regenmäntel und Gummischuhe**  
Sport-Artikel,  
Amerikan. Rollschuhe mit  
Stahlrollen auf Kugellager bis  
zu den einfachsten Systemen.  
Fuss- und Schieuderläufe;  
Hockey-Stöcke, Tennis-  
Schläger, Zimmer-Turn-  
Apparate und Hanteln.

**Hill & Müller**  
H 3, II. Gummiwarenhaus. Kunststr.

**Weihnachtsbitte.**  
Der evang. Hilfsverein der Friedenskirche hat an Weih-  
nachten ca. 100 Familien mit über 300 Kindern zu besuchen.  
Der Vorstand richtet darum an alle Freunde und Gönner  
des Vereins die herzlichste Bitte um gütige Zuneigung von  
Gaben in Geld, Waare oder Kleingeldern, damit der  
gerade in diesem Winter besonders großen Not abgeholfen  
werden kann.  
Gaben nehmen entgegen folgende Mitglieder des Vor-  
standes:  
Hr. Hans Seif, T. 6, 20  
Hr. Direktor Haveri, Poststraße 48a  
Hr. Fabrikant Helm, Werderstraße 1  
Hr. Direktor Greiner, Seidenweberstraße 14  
Hr. Direktor Mele, Prinz-Wilhelmstraße 18  
Hr. H. Wolf, Lotterialstraße 31  
Hr. Stadtpfarrer Dr. Hoff und Frau, Weststraße 34  
Hr. Stadtpfarrer Böhrer und Frau, Trautweinstraße 40  
Hr. Stadtpfarrer Dähmer, Trautweinstraße 44.

**Dankagung.**  
Unter Weihnachtsfeier brachte uns eine Fülle von  
Liebe und Teilnahme. Es ist uns unmöglich, allen persön-  
lich zu danken, was wir so gerne tun wollten! Von allen  
Schritten unserer Bewilligung bekamen wir Gaben und  
Hilfe. Viele hatten ihre Ferien in den Dienst der guten  
Sache und so war es auch möglich, das wir ein sehr be-  
friedigendes Resultat erzielten! Allen, die im Glauben und  
Glauben zum Gelingen des Weihnachtsfestes in seinen  
verschiedenen Leistungen mitgewirkt, mitgearbeitet, ge-  
sammelt, gegeben und gekauft haben — rufen wir ein herz-  
liches „Gott segne dich“ zu! Gott segne dich! Wir für  
Drs. Hans und Familie.  
Mannheim, 9. Dezember 1909.  
Evangel. Stadtmitteln:  
Stadtpfarrer Böhrer, Stadtmitteln  
Stadtpfarrer Dähmer, Stadtmitteln

**Berichtigung!**  
In meinem Inserat von gestern  
soll es selbstverständlich heißen:  
**Grosse Riesen-Damentaschen**  
darunter Seehund-, Wallross-  
Imitation u. s. w. . . . nur 5 Mk.  
4069 **Ernst Kramp.**

**Vernickelung** 3295  
**erkupferung** aller  
**ermessung** Metalle  
**erzinnung** billigst.  
**ersilberung**  
Gr. Wallstadtstr. 62 **Emil Götz** Mannheim  
Gr. Wallstadtstr. 62

**Markt** 2, 1.  
**Hot-Pelzhandlung**  
**Chr. Schwenzke.** **Teleph. 1369.**  
**Spezial-Geschäft** **Grösstes Lager fertiger Stücke**  
**Felzwaren.** **Neuanfertigung u. Umarbeitungen**  
in bekannter Leistungsfähigkeit.  
Begründet 1815. 2294

**Nur heute!**  
**la. Stopfgänse**  
**Ganspfeffer**  
von M. 1.— an,  
**Gänsebrüste M. 120,**  
**Gänsebraten**  
von M. 2.— an. 12830  
**Doisy, M. 5, 19.**

**Amfliches**  
**Verfündigungsblatt**  
für den Amtsbezirk Mannheim.  
Erscheint wöchentlich ein bis zweimal.  
Abonnementpreis pro Vierteljahr M. 1.—  
Mannheim, den 10. Dezember 1909.  
No. 103.

**Bekanntmachung.**  
Die Abhaltung der Staatslot-  
terien im Jahre 1910 betr.  
Nr. 5507 I. In heutiger Sitzung erließ der Magistrat  
folgendes:  
Die regelmäßigen Sitzungen des Staatslot-  
terien für das Jahr 1910 werden auf folgende Tage fest-  
gesetzt:  
1. Sitzung am 10. Januar, 10 Uhr.  
2. Sitzung am 14. Januar, 10 Uhr.  
3. Sitzung am 18. Januar, 10 Uhr.  
4. Sitzung am 22. Januar, 10 Uhr.  
5. Sitzung am 26. Januar, 10 Uhr.  
6. Sitzung am 30. Januar, 10 Uhr.  
7. Sitzung am 3. Februar, 10 Uhr.  
8. Sitzung am 7. Februar, 10 Uhr.  
9. Sitzung am 11. Februar, 10 Uhr.  
10. Sitzung am 15. Februar, 10 Uhr.  
11. Sitzung am 19. Februar, 10 Uhr.  
12. Sitzung am 23. Februar, 10 Uhr.  
13. Sitzung am 27. Februar, 10 Uhr.  
14. Sitzung am 3. März, 10 Uhr.  
15. Sitzung am 7. März, 10 Uhr.  
16. Sitzung am 11. März, 10 Uhr.  
17. Sitzung am 15. März, 10 Uhr.  
18. Sitzung am 19. März, 10 Uhr.  
19. Sitzung am 23. März, 10 Uhr.  
20. Sitzung am 27. März, 10 Uhr.  
21. Sitzung am 31. März, 10 Uhr.  
22. Sitzung am 4. April, 10 Uhr.  
23. Sitzung am 8. April, 10 Uhr.  
24. Sitzung am 12. April, 10 Uhr.  
25. Sitzung am 16. April, 10 Uhr.  
26. Sitzung am 20. April, 10 Uhr.  
27. Sitzung am 24. April, 10 Uhr.  
28. Sitzung am 28. April, 10 Uhr.  
29. Sitzung am 2. Mai, 10 Uhr.  
30. Sitzung am 6. Mai, 10 Uhr.  
31. Sitzung am 10. Mai, 10 Uhr.  
32. Sitzung am 14. Mai, 10 Uhr.  
33. Sitzung am 18. Mai, 10 Uhr.  
34. Sitzung am 22. Mai, 10 Uhr.  
35. Sitzung am 26. Mai, 10 Uhr.  
36. Sitzung am 30. Mai, 10 Uhr.  
37. Sitzung am 3. Juni, 10 Uhr.  
38. Sitzung am 7. Juni, 10 Uhr.  
39. Sitzung am 11. Juni, 10 Uhr.  
40. Sitzung am 15. Juni, 10 Uhr.  
41. Sitzung am 19. Juni, 10 Uhr.  
42. Sitzung am 23. Juni, 10 Uhr.  
43. Sitzung am 27. Juni, 10 Uhr.  
44. Sitzung am 31. Juni, 10 Uhr.  
45. Sitzung am 5. Juli, 10 Uhr.  
46. Sitzung am 9. Juli, 10 Uhr.  
47. Sitzung am 13. Juli, 10 Uhr.  
48. Sitzung am 17. Juli, 10 Uhr.  
49. Sitzung am 21. Juli, 10 Uhr.  
50. Sitzung am 25. Juli, 10 Uhr.  
51. Sitzung am 29. Juli, 10 Uhr.  
52. Sitzung am 2. August, 10 Uhr.  
53. Sitzung am 6. August, 10 Uhr.  
54. Sitzung am 10. August, 10 Uhr.  
55. Sitzung am 14. August, 10 Uhr.  
56. Sitzung am 18. August, 10 Uhr.  
57. Sitzung am 22. August, 10 Uhr.  
58. Sitzung am 26. August, 10 Uhr.  
59. Sitzung am 30. August, 10 Uhr.  
60. Sitzung am 3. September, 10 Uhr.  
61. Sitzung am 7. September, 10 Uhr.  
62. Sitzung am 11. September, 10 Uhr.  
63. Sitzung am 15. September, 10 Uhr.  
64. Sitzung am 19. September, 10 Uhr.  
65. Sitzung am 23. September, 10 Uhr.  
66. Sitzung am 27. September, 10 Uhr.  
67. Sitzung am 31. September, 10 Uhr.  
68. Sitzung am 5. Oktober, 10 Uhr.  
69. Sitzung am 9. Oktober, 10 Uhr.  
70. Sitzung am 13. Oktober, 10 Uhr.  
71. Sitzung am 17. Oktober, 10 Uhr.  
72. Sitzung am 21. Oktober, 10 Uhr.  
73. Sitzung am 25. Oktober, 10 Uhr.  
74. Sitzung am 29. Oktober, 10 Uhr.  
75. Sitzung am 2. November, 10 Uhr.  
76. Sitzung am 6. November, 10 Uhr.  
77. Sitzung am 10. November, 10 Uhr.  
78. Sitzung am 14. November, 10 Uhr.  
79. Sitzung am 18. November, 10 Uhr.  
80. Sitzung am 22. November, 10 Uhr.  
81. Sitzung am 26. November, 10 Uhr.  
82. Sitzung am 30. November, 10 Uhr.  
83. Sitzung am 4. Dezember, 10 Uhr.  
84. Sitzung am 8. Dezember, 10 Uhr.  
85. Sitzung am 12. Dezember, 10 Uhr.  
86. Sitzung am 16. Dezember, 10 Uhr.  
87. Sitzung am 20. Dezember, 10 Uhr.  
88. Sitzung am 24. Dezember, 10 Uhr.  
89. Sitzung am 28. Dezember, 10 Uhr.  
90. Sitzung am 31. Dezember, 10 Uhr.

Bereinsnachrichten.

Die Hauptversammlung der Ortsgruppe Ludwigshafen des Pfälzerwäldervereins fand bei gutem Besuch am Mittwoch...

Charakter in Anwendung kommen. Den Vorkostenbericht pro 1909 erstattete der Kassier Herr Meyer...

Der National-Geographen-Verein 'Ludwigshafen' hielt vor einigen Tagen im Vereinslokal 'zum Schöngärtchen'...

mit seinem Dirigenten, Herrn Gasthofsbesitzer Stein. Ebenfalls auch der Solisten, an deren Spitze Herr Sadre mit seinem...

Auszug aus dem Standesamts-Register für den Stadtteil Neckarau.

- Verlobte: Schneider Friedrich Karl Ritter und Katharina Oswald. Tagelöhner Josef Kleiber und Ida Langlois.

Verlobungen.

- St. 9019, Johann Friedrich Kade, Pfleger, geboren am 14. Februar 1877 in Dornbach...

Funken.

In dem Konfirmandenunterricht hat das Pfälzerwälder-Vereins-Comitee...

Jungverlobungen.

St. 10015. Am 28. Sept. hat die Pfälzerwälder-Vereins-Comitee...

Jungverlobungen.

St. 10016. Am 28. Sept. hat die Pfälzerwälder-Vereins-Comitee...

Verlobungen.

St. 9019, Johann Friedrich Kade, Pfleger, geboren am 14. Februar 1877 in Dornbach...

Verlobungen.

St. 9019, Johann Friedrich Kade, Pfleger, geboren am 14. Februar 1877 in Dornbach...

Verlobungen.

St. 9019, Johann Friedrich Kade, Pfleger, geboren am 14. Februar 1877 in Dornbach...

Verlobungen.

St. 9019, Johann Friedrich Kade, Pfleger, geboren am 14. Februar 1877 in Dornbach...

Verlobungen.

St. 9019, Johann Friedrich Kade, Pfleger, geboren am 14. Februar 1877 in Dornbach...

Verlobungen.

St. 9019, Johann Friedrich Kade, Pfleger, geboren am 14. Februar 1877 in Dornbach...

Verlobungen.

St. 9019, Johann Friedrich Kade, Pfleger, geboren am 14. Februar 1877 in Dornbach...

Verlobungen.

St. 9019, Johann Friedrich Kade, Pfleger, geboren am 14. Februar 1877 in Dornbach...

Verlobungen.

St. 9019, Johann Friedrich Kade, Pfleger, geboren am 14. Februar 1877 in Dornbach...

Verlobungen.

St. 9019, Johann Friedrich Kade, Pfleger, geboren am 14. Februar 1877 in Dornbach...

Verlobungen.

St. 9019, Johann Friedrich Kade, Pfleger, geboren am 14. Februar 1877 in Dornbach...















# Engelhorn & Sturm, 5, 4/5 Sonderabteilung für Knabenkleidung.

**Geeignet für Weihnachts-Geschenke.**

- Knaben-Anzüge Blusen-Façon Mk. 4.— an
- Knaben-Anzüge Norfolk-Façon Mk. 10.— an
- Knaben-Anzüge Jacken-Façon Mk. 12.— an
- Knaben-Anzüge Kittel-Façon Mk. 7.— an
- Jünglings-Anzüge . . . . . Mk. 15.— an

- Knaben-Pyjamas . . . . . Mk. 6.— an
- Knaben-Paletots . . . . . Mk. 6.50 an
- Knaben-Pelerinen . . . . . Mk. 5.— an
- Knaben-Joppen . . . . . Mk. 3.50 an
- Jünglings-Paletots . . . . . Mk. 15.— an

Unser Geschäft ist an den Sonntagen vor Weihnachten von 11 bis 7 Uhr offen.

**Verkauf.**  
**Achtung!** 21959  
2 wählb. Betten geb., 1 Rückenstuhl groß, wegen Platzmangel billig abzugeben, sowie 1 schwarzes Kleid, fast neu, sehr billig abzugeben. **Winkelheimerstr. 37, Laden.**  
Schöner sehr sparter Damen- (schreibstisch) billig zu verkaufen. **Wendelstraße 23, 2. St. 118., zw. 8-10 u. 3-4 Uhr.** 21963  
Schw. Anzug, Gehrock billig zu verkaufen. 21960  
Heinrich Langstraße 15 st.

**Stellen finden**  
24st. Schreibmaschinen u. Stenographen etc. leicht geübt. — Offiz. mit fremdspr. Kenntnissen aus zu richten an **Süddeutscher Exportverein Mannheim.**

**Wohner** 21976  
**Mädchen oder Fräulein** zu zwei Kindern tagelöhner für Januar gesucht. **Näheres Rheinstr. 3, 2. Tr.**

**Gebäude Einlegerin** gesucht. **21920**  
**Tab. Papier, Induktr., Scheinbauwerk.** 18.

**Wirtschaften**  
**Kraufuet a. M.**  
In bester Betriebslage in renommierten, Hotelgebäude  
**Wirtschaft**  
mit eigener Schlichterei u. Kuchenanlage aus Sockelbauweise einziger Ort, anständig, immondbar, heute baldmöglichst zu vermieten.  
Offerten unter Nr. 21978 an die Expedition d. Bl.

**Läden**  
**Friedrichspl. 10**  
Schöner Laden in verkehrsreicher Straße billig zu vermieten. 21987  
**Näh. Weierstr. 206, Bauhandl.**  
**Winkelheimerstr. 83**  
Wohnung zu verm. 21481  
**Näh. 28. Grab. U. 1, 20.**

**Zu vermieten.**  
**Stephaniengraben 3**  
Wohnung zu vermieten. 4 Zimmer, geschloßener Garten, Bad, Wasser, Gas, etc. Näheres **Reichstr. 1, 61.** 10729

**Stephaniengraben 23**  
**Waldparkstr. 31**  
4-5 Zimmer, gut bürgerl. Wohnungen 800, 1000, 1500 M sofort oder 1. April zu verm. Näheres **Hauptstr. 31 part.** 11912

**Schönenstraße 28.**  
Schöne geräumige Wohnung, 3 Zimmer, Bad, Speisekammer etc. per sofort zu vermieten. **Näh. Schönenstraße 28, 5. Stod. 110.** 11786

**Schönenstraße 131, 1. Zim.** u. Küche sofort zu verm. 21811

**Siedelstraße 30**  
1 Zimmer u. Küche zu ruhiger Seite zu vermieten. 12043  
Näheres **Sigarenladen.**

**Ausserordentlich preiswert!**

## Schlafzimmer-Einrichtungen

(Münchener Künstler-Entwürfe)

Ausführung Eiche mit feinen Intarsien, innen ebenfalls Eiche.

- 5 verschiedene Modelle** mit jeweils
- 2 Bettstellen, 100x200 l. Licht,
  - 2 Nachtschränke mit Marmor,
  - 1 Waschkommode „ „ 130x65 cm
  - 1 Spiegelauflage mit Kristallfacettenglas,
  - 1 Spiegelschrank, dto., ganz zerlegbar.

- Preise der Zimmer** in obiger Zusammenstellung:
- 1. mit 2-türigem, 130 cm breitem Schrank **495.—**
  - 2. mit 3-türigem, 175 cm breitem Schrank **580.—**
- (für Kleider und Wasche eingerichtet).

Diese Zimmer sind stets vorrätig. Besichtigung erbeten. Abbildungen werden bereitwilligst übersandt.

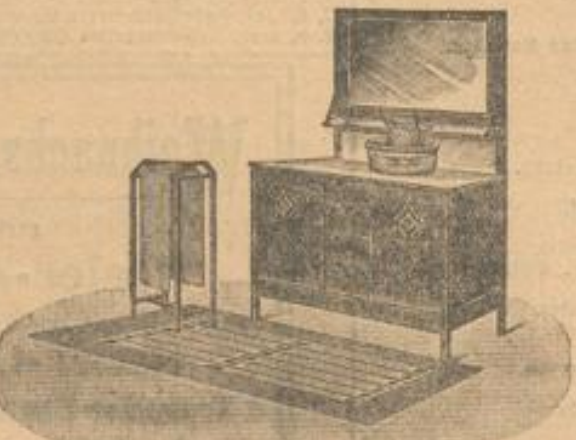
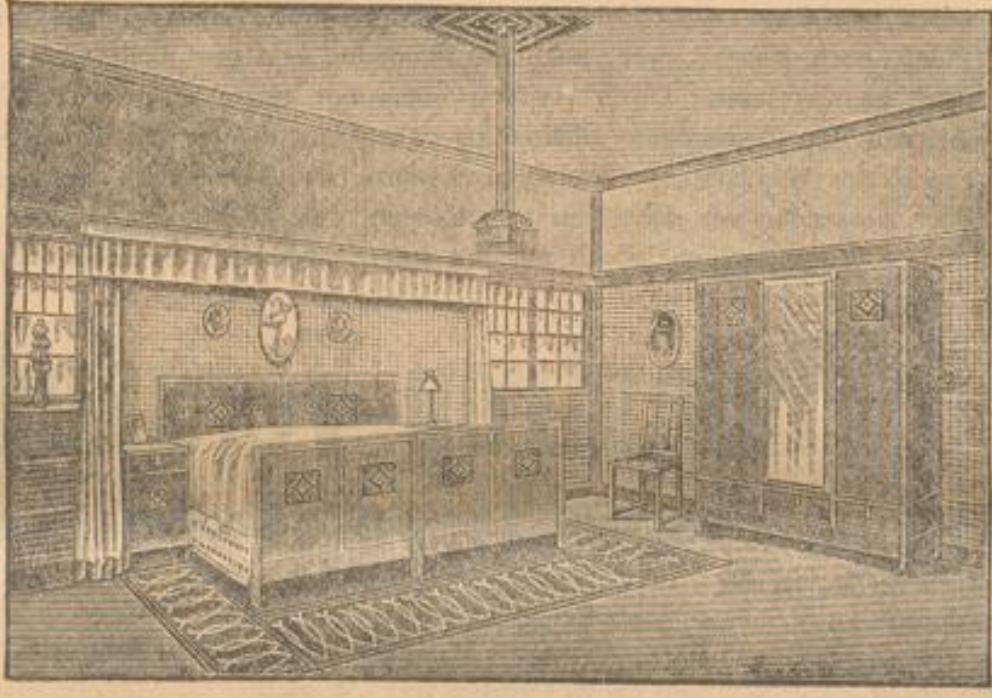

## Hofmöbelfabrik J. L. Distelhorst

Telephon 534 **Karlsruhe** **Waldstr. 30-32**  
Inh.: **WILH. DISTELHORST** und **ROBERT KRIEG.**  
Eigene Werkstätten für Möbel- und feine Bautischlerei  
Bildhauerei. — Polster- und Dekorations-Werkstätten.  
**Spezial-Abteilung für Stoffe, Teppiche, Gardinen.**  
Ständige Ausstellung von ca. 150 Zimmer-Einrichtungen.  
Die Ausstellungsräume umfassen über 2500 qm. 4082

**Winkelheimerstr. 18, 3 Zimmer** u. Küche mit Bad u. Planofort, zu verm. 21489  
**Näh. 28. Grab. U. 1, 20.**

**Neubau Siedelstraße 45,** Kalltische d. Elektr. Schöner Laden, geeignet für Filiale jeder Branche, mit oder ohne Wohnung per sofort oder später zu vermieten. Näheres **Zatterstraße 9, Klosterstraße.** 20506

**Dr. med. Gurland's Kohlensäure-Kompressen**  
(Ersatz für Kohlensäurebäder)  
bewährt bei: **Kopfschmerz, Nervosität, Schlaflosigkeit.**  
Alleiniger Hersteller für den Kreis Mannheim H. Ascher, Schwanzpothke, Mannheim, E 3, 14. Telephon 495.  
Preis pro St. 50 Pfg.; 6 St. 2.50 M., zu haben in allen Apotheken. 9053

**Siedelstraße 100**  
2. Stod, 3 Zimmer, Küche u. Bad, sof. od. 1. Dez. zu verm. 20789

**Schönenstraße 151, 3. St.,** 3 Zimmer u. Küche mit Bad, sofort zu verm. 21618

**Schönenstraße 172, 2. St.,** 2 Zimmer u. Küche mit Bad, sofort zu vermieten. 12591

**Abonniert** auf die wöchentlich erscheinende  
**Mannheimer illustrierte Zeitung**  
zum Preise von 15 Pfg. monatlich einschließlich Trägerlohn.  
Abonnements werden entgegengenommen in der Expedition des General-Anzeigers und von den Zeitungsträgerinnen.

In meinen beiden Neubauten **Zatterstraße Nr. 8** und **12** Räte des Hauptbahnhofs, sind modern eingerichtet 5 u. 6 Zimmerwohnungen, Bad, elektr. Licht u. Gas je per 1. April 1910 zu verm. Näheres **Winkelstr. 6, Zimmer** 12088

**Zatterstraße 12, Neubau,** 3. und 4. Stod, je 3 schöne Zimmer mit Bad etc. per 1. April zu vermieten. Näheres bei **H. Dienheim, U. 7, 8, Teichstr. 6418** o. **Max Schäfer, H. Langstraße 15, Tel. 1219.** 12709

**Zatterstr. 12, Geor** schöne mod. 3 Zimmerwohnung mit schönem Magazin u. hell. Saalraum per 1. April 1910 zu verm. **Näh. b. Arch. G. Sammet, Telephon 3498.** 12065

**Wendelstr. 3, 4. Stod, 1 Zim.** u. Küche zu vermieten. 21872

**Waldparkstr. 5 u. 9** 3 und 4 Zimmerwohnung per sofort oder später zu verm. Näheres **Waldparkstr. 5, part.** 9092

**Winkelheimerstr. 23 u. 23a** 2 Zimmerwohnungen zu verm. 21426

**Waldparkstr. 18,** 2. Stod u. 3. Stod, 3 Zimmer und Küche mit Bad etc. per 1. Oktober zu vermieten. 9177

**Waldparkstr. 30** hübsche 3 Zimmerwohnung, m. Bad, Bad, Balk., Terrasse etc. in schön. Lage v. 1. April bis 1. u. 2. Stod, part. 178. 19828

**Waldparkstr. 41** 2. Stod, 4 Zim. u. 2. Rhein u. v. Tel. 1430. 11722

**Nähe des Hauptbahnhofs** per 1. April schöne herrschaftliche Wohnung, 6 prach. alle Zimmer mit reichl. Zubehö., 2 Tepp. hoch, preiswert zu verm. **Näh. Max Schäfer, H. Langstr. 15** Telephon 1213. 12585

**Nach 1. April 1910** schön ausgestattete 4-Zimmer-Wohnung (1. Stod) m. Küche, Speisek., Bad, Mädchenzimmer und reichl. Zubehö. an ruh. Seite zu verm. Näheres **Wendelstraße 41, 1. Stod.** Tel. 2081. 12043

**Schönenstraße 10, Teil.** 1049. 11647

**Schöne 6-Zimmerwohnung** mit allem Zubehö., in wohnungshalber sehr billig zu vermieten. Zu erfragen **E. 3, 5, 2 Treppen.** 12583

**Schöne 4 Zimmer-Wohnung** mit Balkon, 0 6, 3, 1 Tr. hoch, m. a. Zubehö. zu verm. **Näh. b. Feins vortelstr. 8665**

**Neubau** 2-Zimmerwohnungen per sofort, später zu verm. **Winkelstr. Lindenhofstraße 92.** 12430

**Elegante 4, 5, 6, 7, und 8-Zimmerwohnungen** im hübschen Stadtteil sowie in all. Geg. zu verm. durch **H. Fein, R. 7, 26, Tel. 103.** 12433

**Schöne Wohnungen** von 5, 7 und 8 Zimmer, im hübschen u. weithinigen Stadtteil zu vermieten. Näheres **Winkelstraße 12.** 21823

**1 Zimmer mit Küche** per sofort zu verm. 10006  
Näheres **Reichstr. 0 4, 2.**