



# Sammlung Theaterzettel

## Amphitryon

**Kleist, Heinrich von**

**1974-03-24**

---

Besitzende Institution: Reiss-Engelhorn-Museen

Online-Ausgabe: MARCHIVUM, 2023

<https://druckschriften-digital.marchivum.de>

---

### **Nutzungsbedingungen**

Als Quelle ist stets das MARCHIVUM zu nennen. Eine kommerzielle Weiterverwertung der bereitgestellten Digitalisate ist untersagt. Bitte stellen Sie gegebenenfalls einen entsprechenden schriftlichen Antrag. Sind die Images in höherer Auflösung gewünscht (tiff-Format, 300 dpi), wenden Sie sich bitte an [marchivum@mannheim.de](mailto:marchivum@mannheim.de).

Sonntag, 24. März 1974, 20 Uhr

Austauschgastspiel  
Hessisches Landestheater Darmstadt



## AMPHITRYON

Ein Lustspiel nach Molière  
von HEINRICH VON KLEIST

Regie: Gerd Heinz  
Bühnenbild: Rudolf Rischer  
Kostüme: Barbara Treskalis

Regieassistent: Roland Lillie  
Insizient: Wolfgang Fleischhauer  
Souffleuse: Dietlind Sarowy

3 Akte  
Spieldauer ca. 2 1/4 Stunden  
Pause nach dem 2. Akt  
Premiere am 19. Juni 1973 im Kleinen Haus des  
Staatstheaters Darmstadt



UHREN  
JUWELEN  
SCHMUCK

*Den Geschmack kann man nicht  
am Mittelgut bilden sondern nur  
am Allervorzüglichsten.*

Goethe

**Techel**

ERNST-LUDWIG-STR. 10



Gesundes Haar  
 Natürliche Frisuren  
 Bezaubernde Haarfarben



Weil schönes Haar kein Zufall ist

|  |                        |
|--|------------------------|
| Jupiter, in der Gestalt des Amphitryon . . . . . | Gerhard Garbers        |
| Merkur, in der Gestalt des Sosias . . . . .      | Hans-Christian Rudolph |
| Amphitryon, Feldherr der Thebaner . . . . .      | Rolf Idler             |
| Sosias, sein Diener . . . . .                    | Walter Renneisen       |
| Alkmene, Gemahlin des Amphitryon . . . . .       | Angela Müthel          |
| Charis, Gemahlin des Sosias . . . . .            | Marie-Agnes Reintgen   |
| Argatiphontidas, Oberst der Thebaner . . . . .   | Klaus Spürkel          |
| 2 Feldherren { . . . . .                         | Siegfried Heinrichsohn |
| . . . . .  | Wolfgang Fleischhauer  |

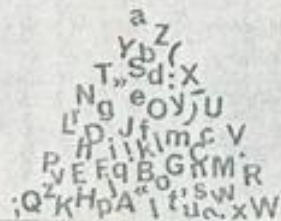

Aus diesem Häuflein Schriftzeichen werden — in mehr oder weniger origineller Zusammensetzung — Gedichte, Staatsverträge, Urkunden, Manifeste, Gardinenpredigten, Mahnbrieife, Theaterstücke, Rezepte, Fahrpläne, Satiren, Rundschreiben, Romane, Traktate, Inschriften, Wegweiser, Stammbäume, Geschäftsbedingungen, Epen, Wahlplakate, Pamphlete, Statuten gebastelt. Wir brauchen sie für unsere aktuelle unabhängige politische Tageszeitung: **Darmstädter Echo**

Technische Leitung: Horst Wieggenstein  
Technische Einrichtung: Michael Schumacher  
Bühnentechnik: Jakob Fischer  
Beleuchtungseinrichtung: Albert Henrich / Georg Stuhfauth  
Beleuchtung: Peter Härtig  
Tontechnik: Walter Lottholz / Björn Berendes  
Requisite: Peter Kiemle  
Leiter des Kostümwesens: Heinz Oswald  
Maske: Damen — Isabella Manzoni / Helga Wahnschaffe  
Herrn — Heinrich Bärenz / Horst Dobiasch /  
Ludwig Fiedler  
Kostümanfertigung: Rosemarie Dimitroff / Clemens Schröder  
Anfertigungen der Rüstungen: Karl-Heinz Göckel

---

Gutes im Auge behalten



**ZEISS** - Diadem-Theatergläser  
Modische Brillen  
Contactlinsen



Augenoptik  
Staat approbiert  
Dannstadt, Wilhelminenstraße 5

---