



**MARCHIVUM**

MANNHEIMS ARCHIV  
HAUS DER STADTGESCHICHTE  
UND ERINNERUNG



## **MARCHIVUM Druckschriften digital**

### **Neue Mannheimer Zeitung. 1924-1943 151 (1940)**

27 (27.1.1940)

[urn:nbn:de:bsz:mh40-403605](https://nbn-resolving.org/urn:nbn:de:bsz:mh40-403605)

Verlagsadresse: 23. u. 24. St. Brühl, 23. u. 24. St. Brühl

Mannheimer Neues Tageblatt

Berlin, Schillerstr. 23/24, Tel. 25 13, 25 14, 25 15

Kostenpreis: 20 mm breite Millimetergitter

151. Jahrgang

Samstag, 27. Januar 1940

Nummer 27

20 000 Tonnen in 24 Stunden versenkt

Der britische Wirtschaftsminister gibt zu, daß Deutschland nicht auszuhungern ist

Eine trübe Bilanz

Große Opfer und viel Zeit sind nötig, um das Reich wirtschaftlich schädigen zu können

18. Jan.

Der britische Wirtschaftsminister gibt zu, daß Deutschland nicht auszuhungern ist...

Die Regierung dürfte sich nicht durch Behinderungen einschüchtern lassen...

Die Regierung dürfte sich nicht durch Behinderungen einschüchtern lassen...

Das mühsame O&D-Gewinn

Über 20 000 Tonnen an einem Tage - Zwei Dampfer aus englischer Geleitung herausgeschossen...

(Zusammenfassung der R. M. Z.)

+ Berlin, 27. Januar

Das Oberkommando der Wehrmacht gibt bekannt...

Die dauernd erfolgreiche deutsche Seekriegsführung erbrachte allein am 25. Januar eine Versenkungsziffer von über 20 000 Tonnen...

Überdies versenkte im Atlantik ein deutsches U-Boot auf der Höhe von Porto zwei Dampfer aus einem englischen Geleitung heraus...

Die von der englischen Presse ausgehende Behauptung, daß die deutschen Truppen sich in Rußland-Östgalizien befinden, ist falsch...

Die Lage

(Drahtbericht unserer Berliner Schriftleitung)

- Berlin, 27. Januar

Das neue Verbrechen Englands, der Nord- und Südosteuropäer sollen für die Westmächte bluten...

Die Grämlenfabrik der Lloyd-Agenzien für Schiffverleumdung sind am 22. Januar zum letzten Male für Kriegszwecke in Betrieb genommen...

In der Pariser Presse behauptet man, daß seit einigen Tagen eingehend mit der bevorstehenden neuen Tagung des Obersten Kriegsrates der Westmächte...

Die englischen Kontrollmaßnahmen im Mittelmeer vergrößern sich ebenfalls auch Italien. Die italienische Presse berichtet seit Tagen über Angriffe gegen England...

Die englischen Gegenmaßnahmen gegen Rumänien haben sich in allen englischen Zeitungen, einschließlich der britischen Lloyd-Ledermittel-Pressen, so meinte die "Times"...

Der Schrei nach Kriegsausdehnung

Nord- und Südosteuropäer sollen für die Westmächte bluten

18. Jan.

Der ehemalige Kriegsmilitär-Offizier schreibt im "Radio", die Engländer und Franzosen dürfen nicht zögern...

In der letzten Nacht der Kriegsverherrlicher hat die englisch-französichen Imperialisten ein ganz besonderes Verdienst erlangt...

Die englisch-französichen Imperialisten haben beschlossen, Deutschland durch den Hunger niederzuwerfen...

Der kürzlich erdachte Flugverkehr auf der Linie Berlin-Rostow nimmt einen regulären Verlauf...

Gefährliches Spiel mit dem Feuer

Einmischung der Westmächte in Finnland?!

En land und Frankreich wollen Freiwillige auf den finnischen Kriegsschauplatz senden - Sie riskieren selbst den offenen Bruch mit Rußland

Ein gefährlicher Weg für die Weltkriegsantife

Die "Stampa" schreibt in einem Artikel unter der Überschrift "Nähe an der Maginot" und Siegel...

Gefährliches Spiel mit dem Feuer

Einmischung der Westmächte in Finnland?!

En land und Frankreich wollen Freiwillige auf den finnischen Kriegsschauplatz senden - Sie riskieren selbst den offenen Bruch mit Rußland

(Drahtbericht unserer Amsterdamer Vertreter)

- Amsterdam, 27. Januar

Nach verschiedenen Quellen wird aus London gemeldet, daß die Entscheidung von englischen und französischen Freiwilligen nach Finnland beschlossen ist...

Das petrochemische Erdöl-Verfahren hat die Welt im letzten Jahr in eine gefährliche Lage gebracht...

En land und Frankreich wollen Freiwillige auf den finnischen Kriegsschauplatz senden - Sie riskieren selbst den offenen Bruch mit Rußland

Man nimmt in London an, daß die Verhältnisse in Rußland sich ändern werden...

Über die Gründe, die die beiden Regierungen der Westmächte bewegen haben, direkt ins Mittelmeer einzugreifen...

„Deutschland hat wirtschaftlich gigantisches geleistet“

18. Jan.

Im englischen Unterhaus fand, wie aus London berichtet wird, eine Aussprache über den wirtschaftlichen Zustand Deutschlands statt...





# Die Stadtseite

Mannheim, 27. Januar.

## Das Fajh vom Rhein...

Nach 1836 sollten Mannheimer Käiser auf dem Rhein im Fajh sein

Nicht nur im Winter 1780 wurde ein furchtbares Schneesturm auf dem Rheineis... Die Stadtseite...  
Nicht nur im Winter 1780 wurde ein furchtbares Schneesturm auf dem Rheineis... Die Stadtseite...  
Nicht nur im Winter 1780 wurde ein furchtbares Schneesturm auf dem Rheineis... Die Stadtseite...

Wie neu wird Ihre Garderobe...  
WASCHEREI  
L. Langer

## Die Organisation des kaiserlichen Gesundheits- und Wirtschaftsausschusses wird neu eingeteilt

Die Besetzung der Ämter des kaiserlichen Gesundheits- und Wirtschaftsausschusses wird neu eingeteilt...  
Die Besetzung der Ämter des kaiserlichen Gesundheits- und Wirtschaftsausschusses wird neu eingeteilt...

## Die wesentlichen Änderungen der Reineinteilung sind die nachfolgenden:

- a) Für die Einheit ist eine neue Zweigstelle errichtet worden; sie ist in der Provinzialstadt untergebracht.
- b) Die Landratsstellen A bis G sind von der Zweigstelle in Q 2, 10, abgetrennt und der Zweigstelle in C 4, 12 zugeordnet worden.
- c) Für die Verwaltung des kaiserlichen Gesundheits- und Wirtschaftsausschusses sind folgende Stellen neu geschaffen worden: 1. Die Zweigstelle Wirtschaft ist getrennt von der Zweigstelle Gesundheit... 2. Die Zweigstelle Wirtschaft ist getrennt von der Zweigstelle Gesundheit...

## Keine allgemeine Befragung am 30. Januar

Der Reichsminister des Innern und der Reichsminister für Volksaufklärung und Propaganda geben bekannt: Die am 30. Jan. der nationalen Erhebung (30. Januar) übliche allgemeine Befragung unterbleibt in diesem Jahre.

- \*\* Hohes Alter. Frau Elise Hoffmann, geb. Jäger, 1. 6. 87, feiert heute bei hoher Geliebter ihren 50. Geburtstag. Verdienst: 400 Mark monatlich.
- \*\* 70. Geburtstag. Frau Elise Hoffmann, geb. Jäger, 1. 6. 87, feiert heute bei hoher Geliebter ihren 70. Geburtstag.
- \*\* Am Silberfest. Am 26. Januar begeht ein treuer, anhänglicher Vater, anderer Vater, Herr Dr. H. Jäger, mit seiner Ehefrau Marie, geb. Kasper, ihr Silberfest. Die beiden Kinder, Herr Dr. H. Jäger, geb. Kasper, und Frau Elise Hoffmann, geb. Jäger, sind ebenfalls anwesend.
- \*\* 25. Geburtstag am 26. Januar. Herr Dr. H. Jäger, geb. Kasper, feiert heute seinen 25. Geburtstag.
- \*\* Der Mannheimer Kunstverein eröffnet am Sonntagmorgen 11 Uhr eine Ausstellung von Gemälden, Skulpturen, Zeichnungen und Plastiken Mannheimer und Fremdländischer Künstler.
- \*\* Freier Sonntag im Schloßpark. Am Sonntag, dem 26. Januar, ist der Eintritt in das Stadt-Schloßpark frei.

# Die Feldpost hat den Vorrang!

Die „Deutsche Volkzeitung“ beehrt einige Anfordernisse

- 1. Feldpostkarten: müssen den Vorschriften entsprechen...  
2. Briefmarken: müssen übergeklebt sein...  
3. Post- und Zahlungsanweisungen ins Feld bis zum Betrag von 100 RM, Inlandsgebühren...  
4. Wohnanweisungen und Postkarten vom Feld in die Heimat zum Betrage von 1000 RM, Inlandsgebühren...  
5. Feldpostkästen: Höchstgewicht 1000 g, Nebenkreis um 10 x 6 x 4 cm, alle um 100 g angehängt...  
6. Feldpostbriefe: Höchstgewicht 5 kg, Höhe 28 cm, für je 1 kg...  
7. Feldpostbriefe: Höchstgewicht 5 kg, Höhe 28 cm, für je 1 kg...  
8. Sendungen militärischer Art: sie dürfen schwerer sein als 250 g; auch Einschreiben und Wertangabe sind zulässig.

## Vortrag im Volksbildungswerk: Geheimnisse im Osten Tibets

Forschungsreisender Stötzner erzählte von seinen Fahrten

In diesem Thema erzählt Stötzner...  
In diesem Thema erzählt Stötzner...  
In diesem Thema erzählt Stötzner...

## Das WDR-Orchester im Wiesenaal

Das WDR-Orchester im Wiesenaal

Das WDR-Orchester im Wiesenaal...  
Das WDR-Orchester im Wiesenaal...  
Das WDR-Orchester im Wiesenaal...

## Sauptversammlung der Blumenfreunde

Sauptversammlung der Blumenfreunde

Sauptversammlung der Blumenfreunde...  
Sauptversammlung der Blumenfreunde...  
Sauptversammlung der Blumenfreunde...

gänge in die ländliche Umgebung dienen die die Vereinfachung neu einzuführen beabsichtigt.

## Zeitsung zum Lied

Sandholzer Singer leitete Generalversammlung

Eine solche Wiedervereinigung der Zeitsung...  
Eine solche Wiedervereinigung der Zeitsung...  
Eine solche Wiedervereinigung der Zeitsung...

ELBEO-Strümpfe mit Weltluft  
Strümpfe...  
ELBEO-Strümpfe mit Weltluft

Die Wandsturm-Kameradschaft...  
Die Wandsturm-Kameradschaft...  
Die Wandsturm-Kameradschaft...

KRIEGSWINTER  
DIE FRONT DER HEIMAT  
HILFSWERK.

## Aus der Mappe des Arbeitsrichters

Aus der Mappe des Arbeitsrichters

Der Sekretär...  
Der Sekretär...  
Der Sekretär...

## Rund um die Qualifikation

Rund um die Qualifikation

Zwei wichtige Angelegenheiten im Verbands...  
Zwei wichtige Angelegenheiten im Verbands...  
Zwei wichtige Angelegenheiten im Verbands...

# Was ist hier passiert?

Ruch in Ihren Röhren...  
Ruch in Ihren Röhren...  
Ruch in Ihren Röhren...

Ein wirksamer Schutz dagegen ist Aanko Bleich-Soda...  
Ein wirksamer Schutz dagegen ist Aanko Bleich-Soda...  
Ein wirksamer Schutz dagegen ist Aanko Bleich-Soda...

### Dolch-Schlachten:

Bruno Wiesner, der Parodist

Neben dem noch immer vielbegehrten Seemann, der sich nicht erheben will, warten die Dolch-Schlachten...  
Die die Hühner der kimmernden Zeit...  
Wie die Hühner der kimmernden Zeit...  
Wie die Hühner der kimmernden Zeit...  
Wie die Hühner der kimmernden Zeit...

### Darmträgheit, die Ursache

große Darmlast und nicht reichlich, nur in jedem Falle, auch wenn...  
große Darmlast und nicht reichlich, nur in jedem Falle, auch wenn...  
große Darmlast und nicht reichlich, nur in jedem Falle, auch wenn...  
große Darmlast und nicht reichlich, nur in jedem Falle, auch wenn...

### Waldschärfer

Nach Waldschärfer...  
Nach Waldschärfer...  
Nach Waldschärfer...  
Nach Waldschärfer...

### Sintflut

1. Die Geschichte der Sintflut für Kraft...  
1. Die Geschichte der Sintflut für Kraft...  
1. Die Geschichte der Sintflut für Kraft...  
1. Die Geschichte der Sintflut für Kraft...

## Familienunterhalt weiter verbessert

### Säcken im Unterhaltsrecht werden schnellstens beseitigt

Durch einen gemeinsamen Erlass des Reichsinnenministers und des Reichsfinanzministers sind die Bestimmungen über den Familienunterhalt der Angehörigen der Einkommensteuer in zahlreichen Punkten weiter verbessert worden.

Durch künftige Berücksichtigung des Unterhaltsrechtes wird vom Verleger dafür gefordert, daß Oästen, die sich in der Praxis zeigen, schnellstens beseitigt werden. Der Grundgedanke, daß für die Festsetzung des Unterhalts das Gesamtheinvermögen vor dem Einkommensteuerjahre maßgebend ist, wird aufrechterhalten.

### Studium im Winter: Bildfütterung!

Die hohe Witterung und die anhaltende Kälte haben für das Bild eine ungünstige Aussicht mit sich gebracht. Für die Winterzeit ist jeder Jäger verpflichtet für Fütterung des Wildes zu sorgen, sondern auch aus wertschöpfenden Gründen.

Die Einkommenssteuer, die vor dem Einkommensteuertage abgeführt werden, ist das Nettoeinkommen vor Eintritt der Arbeitslosigkeit maßgebend.

### Staub im Winter: Bildfütterung!

Die hohe Witterung und die anhaltende Kälte haben für das Bild eine ungünstige Aussicht mit sich gebracht.

Die Einkommenssteuer, die vor dem Einkommensteuertage abgeführt werden, ist das Nettoeinkommen vor Eintritt der Arbeitslosigkeit maßgebend.

Wohlens des Profiteurs und der Schwierigkeit der Verkehrsverhältnisse...  
Wohlens des Profiteurs und der Schwierigkeit der Verkehrsverhältnisse...  
Wohlens des Profiteurs und der Schwierigkeit der Verkehrsverhältnisse...

### Jetzt eingeführt: Bezugsscheine für Kraftfahrzeuge

Der Reichsverkehrsminister hat den Kraftverkehrsbesitzern die Bezugsscheine für Kraftfahrzeuge und Kraftfahrzeuganhänger überlassen, die dem zentralen Fonds für die Produktion im ersten Vierteljahr 1940 zur Verfügung stehen.

Die Bezugsscheine sind industrielle Kraftfahrzeuge, das Kraftrad, das Motorrad, das Kleinstfahrzeug, das Lastkraftwagen...  
Die Bezugsscheine sind industrielle Kraftfahrzeuge, das Kraftrad, das Motorrad, das Kleinstfahrzeug, das Lastkraftwagen...  
Die Bezugsscheine sind industrielle Kraftfahrzeuge, das Kraftrad, das Motorrad, das Kleinstfahrzeug, das Lastkraftwagen...

### Gaidalburg... Ofen...!

Die Cigarette „Scalio“ auf dem Tispe...  
Die Cigarette „Scalio“ auf dem Tispe...  
Die Cigarette „Scalio“ auf dem Tispe...  
Die Cigarette „Scalio“ auf dem Tispe...

## Mannheims jüngstes Lichtspieltheater

### Das „Freya“-Theater

Die Gartenstadt Waldhof...  
Die Gartenstadt Waldhof...  
Die Gartenstadt Waldhof...  
Die Gartenstadt Waldhof...

In der Gartenstadt Waldhof eröffnet...  
In der Gartenstadt Waldhof eröffnet...  
In der Gartenstadt Waldhof eröffnet...  
In der Gartenstadt Waldhof eröffnet...



Foto: Privat-Anstalt

Durch die besonderen Schutzvorrichtungen...  
Durch die besonderen Schutzvorrichtungen...  
Durch die besonderen Schutzvorrichtungen...  
Durch die besonderen Schutzvorrichtungen...

Die 600 Sitze des Parketts...  
Die 600 Sitze des Parketts...  
Die 600 Sitze des Parketts...  
Die 600 Sitze des Parketts...

Heute bis einschl. Montag...  
Eröffnungsprogramm  
**Roman eines Arztes**

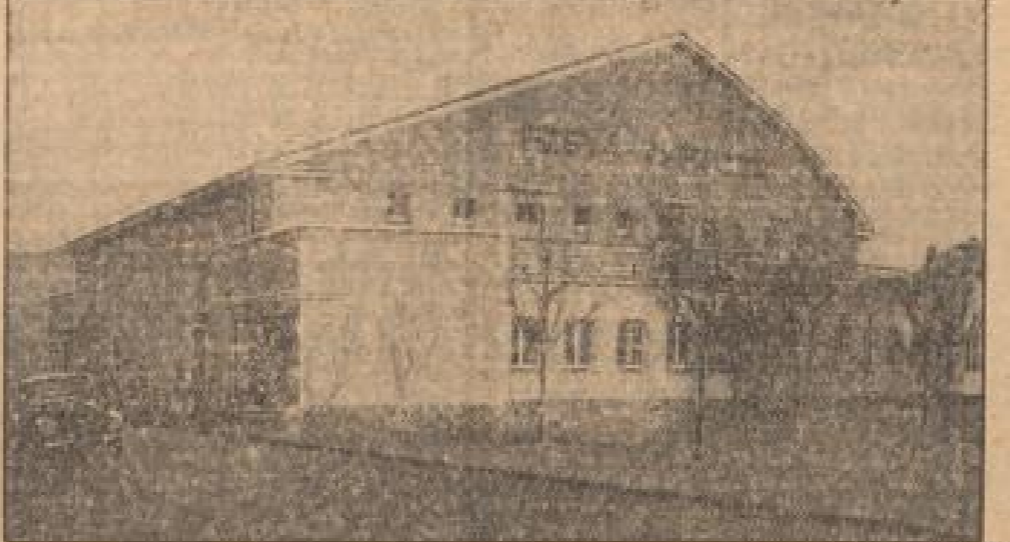
Entwurf und Oberleitung:  
**Ferdinand Mündel**  
Corneliusstr. 27  
Architekt  
Fernsprecher 43323  
Mitarbeiter Heinrich Mündel

„Freya“-Theater  
MANNHEIM - WALDHOF  
Gartenstadt - Omnibushaltestelle  
Anfangszeiten - Sonntagvorstellungen 10 Kinder - Vorstellung

Gust. Rothermel  
Schlossmeister, Mannheim-Waldhof  
Albstraße 37 - Fernruf 59103  
Ausführung der Schlosser-Arbeiten

Georg Grab  
Hoch- und Tiefbau-Unternehmung  
Mannheim, Hindust. 4 - Fernsprecher 420 21  
Ausführung der Erd-, Beton-, Mauer- und Eisenbetonarbeiten

Gg. Effler  
Spenglermeister, Mannheim-Waldhof  
Fernsprecher 59106 - Langer Schlag 38

Gg. Nik. Pfützer  
Verputzarbeiten  
Fernsprecher 59423

Eugen Maier  
Mannheim-Waldhof  
Drogenstraße 24  
Soll dir dein Geschäft gesunden Rat ich dir zu allen Stunden; Denk ans Zeitungsinsert! Das wird helfen in der Tat.

Walter Schott  
MANNHEIM-WALDHOF  
Ausführung der Dachdeckerarbeiten







# HANDELS- UND WIRTSCHAFTS-ZEITUNG

## Feste Haltung am Wochenschluß An den Aktienmärkten Kursbesserungen bis zu 5 v. H.

**Berlin, 27. Januar.** Nach dem Sonntag war die Kursbewegung an den Aktienmärkten trotz der Beschränkung der Umsätze erneut sehr aktiv. Für die Umsatzziffern waren die Kurse, die sich in den letzten Tagen entwickelten für die Kursentwicklung maßgebend, insbesondere die günstigen Nachrichten aus der Wirtschaft und die günstige Bilanzlage.

Am Montagmorgen stiegen die Kurse durch Befestigung um 1 v. H. an. Auf dem Aktienmarkt waren am 27. Januar 1940 die Kurse im Vergleich mit dem 26. Januar um 1,2 v. H. höher. Die Kursbesserungen betragen bis zu 5 v. H.

### Geld- und Devisenmarkt

**Berlin, 27. Jan.** Am Freitagmorgen waren im Geldmarkt die Kurse im Vergleich mit dem 26. Januar um 1,2 v. H. höher. Die Kursbesserungen betragen bis zu 5 v. H.

Währung in Reichsmark	26. Januar	27. Januar
100 Reichsmark	100,00	100,00
100 Reichsmark in Gold	100,00	100,00
100 Reichsmark in Silber	100,00	100,00
100 Reichsmark in Kupfer	100,00	100,00
100 Reichsmark in Zinn	100,00	100,00
100 Reichsmark in Blei	100,00	100,00
100 Reichsmark in Eisen	100,00	100,00
100 Reichsmark in Nickel	100,00	100,00
100 Reichsmark in Kobalt	100,00	100,00
100 Reichsmark in Mangan	100,00	100,00
100 Reichsmark in Chrom	100,00	100,00
100 Reichsmark in Vanadium	100,00	100,00
100 Reichsmark in Molybdän	100,00	100,00
100 Reichsmark in Wolfram	100,00	100,00
100 Reichsmark in Zink	100,00	100,00
100 Reichsmark in Cadmium	100,00	100,00
100 Reichsmark in Quecksilber	100,00	100,00
100 Reichsmark in Antimon	100,00	100,00
100 Reichsmark in Arsen	100,00	100,00
100 Reichsmark in Tellur	100,00	100,00
100 Reichsmark in Selen	100,00	100,00
100 Reichsmark in Zinn	100,00	100,00
100 Reichsmark in Blei	100,00	100,00
100 Reichsmark in Eisen	100,00	100,00
100 Reichsmark in Nickel	100,00	100,00
100 Reichsmark in Kobalt	100,00	100,00
100 Reichsmark in Mangan	100,00	100,00
100 Reichsmark in Chrom	100,00	100,00
100 Reichsmark in Vanadium	100,00	100,00
100 Reichsmark in Molybdän	100,00	100,00
100 Reichsmark in Wolfram	100,00	100,00
100 Reichsmark in Zink	100,00	100,00
100 Reichsmark in Cadmium	100,00	100,00
100 Reichsmark in Quecksilber	100,00	100,00
100 Reichsmark in Antimon	100,00	100,00
100 Reichsmark in Arsen	100,00	100,00
100 Reichsmark in Tellur	100,00	100,00
100 Reichsmark in Selen	100,00	100,00

Die Kursbesserungen an den Aktienmärkten sind auf die günstigen Nachrichten aus der Wirtschaft und die günstige Bilanzlage zurückzuführen. Die Kurse für den 27. Januar sind im Vergleich mit dem 26. Januar um 1,2 v. H. höher. Die Kursbesserungen betragen bis zu 5 v. H.

### Mannheimer Getreidemarkt

Die Getreidepreise sind am Sonntagmorgen im Vergleich mit dem Samstag um 1 v. H. höher. Die Kursbesserungen betragen bis zu 5 v. H.

Die Getreidepreise sind am Sonntagmorgen im Vergleich mit dem Samstag um 1 v. H. höher. Die Kursbesserungen betragen bis zu 5 v. H.

Die Getreidepreise sind am Sonntagmorgen im Vergleich mit dem Samstag um 1 v. H. höher. Die Kursbesserungen betragen bis zu 5 v. H.

Die Getreidepreise sind am Sonntagmorgen im Vergleich mit dem Samstag um 1 v. H. höher. Die Kursbesserungen betragen bis zu 5 v. H.

Die Getreidepreise sind am Sonntagmorgen im Vergleich mit dem Samstag um 1 v. H. höher. Die Kursbesserungen betragen bis zu 5 v. H.

Die Getreidepreise sind am Sonntagmorgen im Vergleich mit dem Samstag um 1 v. H. höher. Die Kursbesserungen betragen bis zu 5 v. H.

Die Getreidepreise sind am Sonntagmorgen im Vergleich mit dem Samstag um 1 v. H. höher. Die Kursbesserungen betragen bis zu 5 v. H.

Die Getreidepreise sind am Sonntagmorgen im Vergleich mit dem Samstag um 1 v. H. höher. Die Kursbesserungen betragen bis zu 5 v. H.

Die Getreidepreise sind am Sonntagmorgen im Vergleich mit dem Samstag um 1 v. H. höher. Die Kursbesserungen betragen bis zu 5 v. H.

Die Getreidepreise sind am Sonntagmorgen im Vergleich mit dem Samstag um 1 v. H. höher. Die Kursbesserungen betragen bis zu 5 v. H.

Die Getreidepreise sind am Sonntagmorgen im Vergleich mit dem Samstag um 1 v. H. höher. Die Kursbesserungen betragen bis zu 5 v. H.

Die Getreidepreise sind am Sonntagmorgen im Vergleich mit dem Samstag um 1 v. H. höher. Die Kursbesserungen betragen bis zu 5 v. H.

**Sonderwerbung**  
bis 3. Februar 1940  
Tel: Hauptstadt 40310 - Werk 6117

# Färberei Kramer Mannheim

Löden: Dammstraße 15/17, C.L.Z. 517  
H. 27, Mollstraße 23; Mehlstraße 45

**Damen-Mantel 3,30** | **Herrn-Mantel 3,90**  
ohne Futter und Schärpe...  
chem. reinigen einsehl. bügeln

**Vermietungen**

**Lagerraum**  
10, 20 bis 100 qm  
auch als  
Werkstatt  
per Tag, zu verm.  
Weber,  
Schulstraße 4,  
Telefon 548 84.

**Gut möbl. Zim.**  
an Herr oder  
Frau zu verm.  
H. 2, 2b, 1. Et. u.  
Hauptstadt 40317

**Leeres Zimmer**  
in schönem Haus  
mit Wasser- und  
Abwasserleitung  
an Herrn oder  
Frau zu verm.  
H. 2, 2b, 1. Et. u.  
Hauptstadt 40317

**Möbl. Zimmer**  
in schönem Haus  
mit Wasser- und  
Abwasserleitung  
an Herrn oder  
Frau zu verm.  
H. 2, 2b, 1. Et. u.  
Hauptstadt 40317

**Unterricht**

**Private Handelsschule**  
**Ch. Danner**  
Hauptstadt 40317

**Private Handelsschule**  
**Vinc. Stock**  
Hauptstadt 40317

**Anfängerkurse in**  
**Italienisch**  
beginnen am 7. Feb. 1940  
Ausstellungen bei der  
**Berlitz-Schule**  
Hauptstadt 40317

**Kaufgesuche**

**Altpapier**  
oder Alt. Pap. u. Altpap. u. Altpap.  
Hauptstadt 40317

**Perserteppiche**  
Hauptstadt 40317

**Gemälde**  
Hauptstadt 40317

**Pelz-  
mantel**  
Hauptstadt 40317

**Couch oder  
Chaiselongue**  
Hauptstadt 40317

**Staatlich anerkannte**  
**Schule für Volkspflege**  
Hauptstadt 40317

**Gemeindehelferinnen-Schule**  
Hauptstadt 40317

**Ev.-soziale Frauenschule**  
Hauptstadt 40317

**Verloren**

**Treibgasflasche B. V.**  
Hauptstadt 40317

**Verloren**

**Treibgasflasche B. V.**  
Hauptstadt 40317

**Grenzabwanderer!**  
**Laden**  
in bester Wohnlage  
Hauptstadt 40317

**Mietgesuche**

**2-Zimmer-Wohnung**  
mit Küche und  
Kohleherd  
Hauptstadt 40317

**Wer gibt Einzelunterricht**  
**im Englischen?**  
Hauptstadt 40317

**Staatlich anerkannte**  
**Schule für Volkspflege**  
Hauptstadt 40317

**Verloren**

**Treibgasflasche B. V.**  
Hauptstadt 40317

**Verloren**

**Treibgasflasche B. V.**  
Hauptstadt 40317

**Verloren**

**Treibgasflasche B. V.**  
Hauptstadt 40317

**Büro-Etage**  
an Verwalter, 5 Räume,  
Hauptstadt 40317

**Einfamilienhaus**  
Hauptstadt 40317

**Gut möbl. Zim.**  
an Herr oder  
Frau zu verm.  
Hauptstadt 40317

**Staatlich anerkannte**  
**Schule für Volkspflege**  
Hauptstadt 40317

**Verloren**

**Treibgasflasche B. V.**  
Hauptstadt 40317

**Verloren**

**Treibgasflasche B. V.**  
Hauptstadt 40317

**Verloren**

**Treibgasflasche B. V.**  
Hauptstadt 40317

**Wirtschaft**  
Hauptstadt 40317

**Moderne Wohnung**  
Hauptstadt 40317

**Gut möbl. Zim.**  
an Herr oder  
Frau zu verm.  
Hauptstadt 40317

**Staatlich anerkannte**  
**Schule für Volkspflege**  
Hauptstadt 40317

**Verloren**

**Treibgasflasche B. V.**  
Hauptstadt 40317

**Verloren**

**Treibgasflasche B. V.**  
Hauptstadt 40317

**Verloren**

**Treibgasflasche B. V.**  
Hauptstadt 40317

# Europa Atlanten

mit der Karte von

## Groß-Deutschland

zum Preise von 50 Pf. wieder bei  
unsere Trägerrinnen und in  
unsere Geschäftsstelle zu haben.

### NEUE MANNHEIMER ZEITUNG

Allen Bekannten die traurige Nachricht, daß mein lieber Mann, unser treubesorgter Vater, Bruder und Schwager, Herr

Karl Singer

plötzlich und völlig unerwartet im Alter von nur 38 Jahren uns entrissen wurde.

Mannheim, den 27. Januar 1940

In tiefer Trauer: Frau Aenne Singer und Kinder

Die Beerdigung findet am Montag, dem 29. Januar 1940, nachmittags 3 Uhr, auf dem Hauptfriedhof statt

Von Beileidsbesuchen bitten wir Abstand zu nehmen

Nach Gottes heiligem Willen wurde heute unsere liebe, gute

Marga

im Alter von 16 Jahren in die Ewigkeit abgerufen. Mannheim-Käfertal (Speckweg 170/72), den 26. Januar 1940

Familie Hans Kober

Die Beerdigung findet am Montag, dem 29. Januar 1940, nachmittags 1/2 Uhr, auf dem Hauptfriedhof statt.

Danksagung

Für die überaus zahlreichen Beweise herzlicher Anteilnahme beim Hinscheiden unserer lieben Entschlafenen sagen wir allen unseren herzlichsten Dank.

Mannheim (Traiteurstr. 41), den 27. Januar 1940

In tiefer Trauer: Jakob Hörr

Neu erschienen und vorrätig

„Record“

Frühjahrs- und Sommer-Modell Alben die führenden Record-Model-Fachhäuser für die Damen Maßschneiderer. Einzelverkauf und Abonnements

Emma Schäfer, Kunstschneiderei, Zentgrafstr. 11, 6800 Mannheim, Telefon 21812

Eichbaum-Edelbier

in Flaschen, Brauerei-Füllung

erhältlich in meinen Verkaufsstellen

Schreiber

„HARMONIE“

Schiffversicherungs-Gesellschaft a. G. zu Koblenz

EINLADUNG

zur 27. ordentlichen

Mitglieder-Versammlung

am Sonntag, den 16. Februar 1940, nachm. 1 Uhr, im Rahmen des Vereins, Robben, Altmannstraße 14, a. O.

Tagesordnung:

- 1. Wahl zweier Mitglieder zum Verwaltungsrat des Vereins gemäß § 28, Absatz 4, der Satzung.
2. Entscheidung des ordentlichen, außerordentlichen, Aufsichtsrats und Beiratung der Versammlung.
3. Abrechnung gemäß § 28.
4. Genehmigung der Jahresrechnung und Zahlungsplan sowie Bericht für das Geschäftsjahr 1940 und Jahresabschluss.
5. Aufnahme neuer Mitglieder und Entlassungen.
6. Bekanntgabe der anschließenden Versammlungen gemäß § 28.
7. Sonstige von Mitgliedern und Vorstandsmitgliedern zu behandelnde Angelegenheiten.



Im Dienste für Führer und Vaterland ist uns am 15. Januar 1940 mein lieber Bruder, unser guter Nefee und Vetter

Fritz Rappenecker

Leutnant d. Res. in einem Inf.-Rgt.

durch den Tod entrissen worden.

Wien/Mannheim, den 27. Januar 1940.

In Namen der trauernden Hinterbliebenen: Heinrich Rappenecker, Familie Josef Pfeiffer, Familie Ernst Pfeiffer

Die Beisetzung fand am 26. Januar 1940 in Vöhringen/Schwarzwald statt.

Ihre Verlobung zeigen an

Grete Luise Müller Hermann Spitzmüller

Frankenthal, Hohenbühlstr. 14

Mannheim, P. L. 32

28. Januar 1940

Umzug des 7. Pol.-Regiments (Vindenhof)

Das 7. Polizei-Regiment (Vindenhof) befindet sich ab 1. Februar 1940 im Hause Meerstraße 22. Der Umzug findet im Laufe des 31. Januar 1940 statt. Am Umzugsabende bleibt das Polizei-Regiment für den Publikumsverkehr geschlossen. Dringende Angelegenheiten können bei einem benachbarten Polizei-Regiment (L. S. Redarum oder Rheinpfalzstr. 17) erledigt werden.

Amtl. Bekanntmachungen

Bekanntmachung. Probefetrieb mit Großalarmanlagen. In den nächsten Monaten finden in regelmäßigen Abständen Probefetribe der Großalarmanlagen statt.

Einjährige Staatliche Haushaltungsschule - Berufsschule in Mannheim, Weberstraße 6

Bekanntmachung zum Zweck der öffentlichen Ausschreibung zum Bau der Staatlichen Haushaltungsschule in Mannheim, Weberstraße 6. Die Ausschreibung erfolgt nach Maßgabe der vorhandenen Pläne.

„Bruchleidende hört zu!“

Beror Sie zu mir in die Sprachschule kommen. Wären Sie nur ein wenig mehr geübt, die Fingerringe mit dem linken Handgelenk und dem rechten Handgelenk vom linken zum rechten zu verschieben, so wären Sie ein ganz anderer Mensch. Die Sprachschule in Mannheim, Weberstraße 6.

Die NMZ durch die Feldpost

Vater oder Sohn, Bruder oder Bräutigam die Feldpost an der Front freuen sich wenn sie täglich die NMZ erhalten. Der Monatsbezugspreis von RM 2,- enthält die freie Zustellung.

Bestellschein! Die NMZ soll bis auf weiteres an folgende Feldpostanschrift abgesandt werden. Name des Bestellers: \_\_\_\_\_

Gestern morgen verschied unsere liebe Mutter, Schwiegermutter und Großmutter, Frau

Margaretha Eppel geb. Schweizer

geb. Schweizer im Alter von 49 Jahren.

Mannheim (H 3 D), den 27. Januar 1940

In tiefer Trauer: Die trauernden Hinterbliebenen

Beerdigung findet Montag, 1. Febr., von der Leichenhalle aus statt.

Amtl. Bekanntmachungen

Bekanntmachung. Verkauf der Platz 20. Die Platz 20 wird am 1. Februar 1940 an den Käufer übergeben.

Bekanntmachung. Verkauf der Platz 20. Die Platz 20 wird am 1. Februar 1940 an den Käufer übergeben.

Bekanntmachung. Verkauf der Platz 20. Die Platz 20 wird am 1. Februar 1940 an den Käufer übergeben.

Bekanntmachung. Verkauf der Platz 20. Die Platz 20 wird am 1. Februar 1940 an den Käufer übergeben.

Nerven in Not. Das geht jeden an, Mann und Frau, Jung und Alt. - Wer heute mitten im Leben steht, braucht und verdient Medizin. ... QUICK mit Laxthin für Herz und Nerven

Table with 4 columns: Karte, Normalverbraucher, Schwer- u. Schwerverarbeiter, Kleider bis zu 6 Jahren, Kleider über 6 Jahre. Rows include Fleischkarte, Brotkarte, Fettkarte, Karte für Marmelade, Zucker und Eier, Nahrungsmittelkarte, Seifenkarte.

Offene Stellen

**Unfall- u. Haftpflichtversicherungs Fachmann**

*in Mannheim und weitere Umgebung suchen wir für den Außendienst einen*

mit Gelegenheit zur Fortbildung in der Lebens- und Rentenversicherung u. in allen sonstigen Sach-Verständnissen. In Frage kommen nur Herren, welche hinsichtlich Erfolge in der persönlichen Werbung nachweislich waren und welche in der Lage sind, Vertreter u. stille Vermittler heranzuziehen. Gehalt wird Divisionsvertrag, feste Gehalt, Spesen, Erwerbsfahrten und weitestgehende Unterstützung durch die Gesellschaft.

Ausführliche Bewerbungen mit Lebenslauf, Lichtbild und Gehaltsansprüchen sowie Angabe über den frühesten Eintrittstermin sind zu richten an den Vorstand der

**Atlas Lebensversicherungs-Akt.-Ges.**  
Ludwigshafen am Rhein  
Gründung 1888

**Ingenieur**

*mit Betriebsenerfahrung*

auf dem Gebiete der spanischen Fertigung und in der Werkzeugherstellung zur Unterstützung des Betriebsleiters

**gesucht**

Bewerberinnen mit Zeugnisabschriften arbeiten an

**P. Bruckmann & Söhne**  
Heilbronn a. N.

**Betonpolier Maurerpolier**

erfahren und umsichtig und mit reicher Handwerkerfahrung - Handgeschickliche Bewerberinnen mit Lichtbild und sonstigen Unterlagen sowie Eintrittstermin an

**Deutsche Bau-Aktiengesellschaft**  
Frankfurt a. M. Reuterweg 50

*Die fünf*

**1. Lohnbuchhalter**

sowie

**Lohnrechner**

für Beschäftigten, die an sicheren und festen Arbeiten gewöhnt sind und mit dem Tarif- und Sozialversicherungswesen bestens vertraut sind. Nachweislich tätige Tätigkeit in der gleichen Ebene nach Befähigung. - Ausführliche Angebote, nebst Lichtbild und Angabe der Gehaltsansprüche arbeiten mit Nr. 2243 a. d. Geschäftsstelle

**Elektro-Monteur**

für Kran-Installation gesucht. Ausführliche Bewerbungen an:

**Mannheimer Maschinenfabrik**  
Mohr & Federhaff A.-G.

**2 Mitarbeiter**

verwandelt für Werkbund im Stadtgebiet gesucht. Bitte Abschrift der Lebenslauf, Zeugnisabschriften. - Bewerberinnen von gewandten Herren mit guten Zeugnisarbeiten. 2241 a. d. Dr. Gieseler-Anlagen-Expedition, Karlsruhe 9.

**Mädchen**

zum 1. Februar gesucht.

**Paul Kockert**  
Dandrateloh 1

**Mädchen**

zu Geschäftshilfe, halbt. und vollt. Stelle im Laden

**gesucht**

Schneidm. Str. Nr. 170 (Hafen) 01747

**Kaufmann**

müßig, aus der Provinz, für Büro u. Verkauf, Kenntnisse in der Buchführung, Buchführungsbekanntung

**1. Kraft**

mit halbtägig oder abendb. Tätigkeit unter Nr. 21 709 an die Geschäftsstelle dieser Zeitung.

**Bote**

sofort gesucht.

**Lesezirkel Daheim, B 1, 6**

**Kaufmännischer ANGESTELLTER**

für Rechner- und Verwaltungsarbeiten und die betriebl. Korrespondenz gesucht. Angebote mit Lebenslauf, Bild und Zeugnisabschriften an

**Deutsche Asbestwerke Georgi, Reinhold & Co.**  
Werk Mannheim, Mannheim

**gewandte Stenotypistin**

für unsere Zentrale in Berlin für sofortigen Eintritt gesucht. Angebote mit Lebenslauf und Zeugnisabschriften sind zu richten an

**Deutsche Asbestwerke Georgi, Reinhold & Co.**  
Werk Mannheim, Mannheim

**Stenotypistin**

sowie

**Kontoristin**

mit Kenntnissen in Stenographie und Schreibmaschine, Bewerberinnen mit Zeugnisabschriften, Gehaltsansprüchen und Lichtbild an

**Leichtmetallbau Wilhelm Schultze**  
Stuttgart-Feuerbach Siemensstraße 110

**Lagerist u. Expedient**

sofort oder später Tätigkeit, ebenfalls einen zuverlässigen

**Packer**

sofort oder später Tätigkeit, ebenfalls einen zuverlässigen

**Speidions- und Schiffahrtsfirma**

Sucht für Fernreisende einen tüchtigen Mann für die Leitung der Expeditionsarbeiten

**Fachmann**

Schriftl. Angebote mit Angabe von Referenzen, Gehaltsansprüchen und Lebenslauf an die Geschäftsstelle dieser Zeitung.

**Kaufmännischer Angestellter**

zum sofortigen Eintritt gesucht.

**Schütze AG. Oggersheim**

**Lagerarbeiter**

sofort gesucht.

**J. Biringer**  
U 6, 3

**Rep.-Schlosser und 4 Arbeiter**

für die Brikettfabrik O. m. B. D. Mannheim Brikettfabrik Nr. 17.

**Sichere Existenz**

**Ausläufer (Kraftfahrer)**

für Besorgung von Paketen gesucht.

**Maler Lehrling**

zum 1. März gesucht.

**Kaufmann, Lehrling oder Lehrling**

sofort gesucht.

**Maler Lehrling**

zum 1. März gesucht.

**Wir suchen**

**1 Kontoristin**

die auch Buchhaltungsbefähigung besitzt und

**1 jüngere Bürokraft**

für Korrespondenz und Kontrollarbeiten

**Kaffee Kassenhaschen**  
Mannheim

**Einige gebildete Näherinnen und Stopferinnen**

sofort gesucht

**ROBERT LONNE**  
Säckefabrik Mannheim  
2771 Bismarckstraße 1133

**Bilanzsicherer Buchhalter (Buchhalterin)**

für die Verwaltung einer größeren Betriebsabteilung

**sofort gesucht**

**Nach Weinheim a. d. B. perfekte Köchin**

für gepflegten Haushalt gesucht

**Mädchen**

für Küche und Hausarbeit gesucht - Näheres

**2 Küchenmädchen**

zum 1. Februar gesucht.

**Zeichner Tages-Mädchen**

für die Verwaltung einer größeren Betriebsabteilung

**sofort gesucht**

**Servierfräulein**

sofort gesucht.

**Modistin**

sofort gesucht.

**Saubere Frau**

sofort gesucht.

**Junges, sauberes Mädchen**

sofort gesucht.

**Putzfrau**

sofort gesucht.

**Geachtetes Hausgehilfin**

sofort gesucht.

**Stundenfrau**

sofort gesucht.

**Bilanzsicherer Buchhalter (Buchhalterin)**

für die Verwaltung einer größeren Betriebsabteilung

**sofort gesucht**

**Nach Weinheim a. d. B. perfekte Köchin**

für gepflegten Haushalt gesucht

**Mädchen**

für Küche und Hausarbeit gesucht - Näheres

**2 Küchenmädchen**

zum 1. Februar gesucht.

**Zeichner Tages-Mädchen**

für die Verwaltung einer größeren Betriebsabteilung

**sofort gesucht**

**Servierfräulein**

sofort gesucht.

**Modistin**

sofort gesucht.

**Saubere Frau**

sofort gesucht.

**Junges, sauberes Mädchen**

sofort gesucht.

**Putzfrau**

sofort gesucht.

**Geachtetes Hausgehilfin**

sofort gesucht.

**Stundenfrau**

sofort gesucht.

**Hausangestellte**

sofort gesucht.

**Erfahrenes Mädchen**

sofort gesucht.

**Waschfrau**

sofort gesucht.

**Putzfrau**

sofort gesucht.

**Putzfrau**

sofort gesucht.

**Putzfrau**

sofort gesucht.

**Putzfrau**

sofort gesucht.

**Putzfrau**

sofort gesucht.

**Putzfrau**

sofort gesucht.

**Putzfrau**

sofort gesucht.

**Putzfrau**

sofort gesucht.

**Putzfrau**

sofort gesucht.

**Putzfrau**

sofort gesucht.

**Putzfrau**

sofort gesucht.

**Putzfrau**

sofort gesucht.

**Putzfrau**

sofort gesucht.

**Jg. nette Frau**

sofort gesucht.

**Lebensmittelgeschäft**

sofort gesucht.

**Fleischerei - Maschinen**

sofort gesucht.

**Flügel**

sofort gesucht.

**1 Gradeherd**

sofort gesucht.

**Marken-Klavier**

sofort gesucht.

**Laden-Einrichtung**

sofort gesucht.

**Physiker**

sofort gesucht.

**Buchhalter, bilanzsicher**

sofort gesucht.

**Junger Kaufmann**

sofort gesucht.

**Radio**

sofort gesucht.

**Stenotypistin**

sofort gesucht.

**Gebildetes Fräulein**

sofort gesucht.

**Gebildetes Mädchen**

sofort gesucht.

**Fräulein**

sofort gesucht.

**Küchenmädchen**

sofort gesucht.

**Putzfrau**

sofort gesucht.

**Putzfrau**

sofort gesucht.

**Putzfrau**

sofort gesucht.

**Putzfrau**

sofort gesucht.

**Putzfrau**

sofort gesucht.

**Putzfrau**

sofort gesucht.

**Putzfrau**

sofort gesucht.

**Putzfrau**

sofort gesucht.

**Putzfrau**

sofort gesucht.

**Putzfrau**

sofort gesucht.

**Putzfrau**

sofort gesucht.

**Putzfrau**

sofort gesucht.

**Putzfrau**

sofort gesucht.

**Putzfrau**

sofort gesucht.

**Putzfrau**

sofort gesucht.

Erinnern Ouzniyem in der N N N Z

nonoyun due Billigkeit und das Gefolynb!

Immobilien

Lagerplatz - Gelände
ca. 20 000 Quadratmeter
Baugesellschaft C. Kallenbach
Türkismühle/Nahe - Bauhof Türkismühle

Kauf oder Miete!
Klein-Eigentum oder kleines ländliches Anwesen in Mannheim oder näherer Umgebung gesucht.

Haus oder Bauplatz
im Kleinstadtbereich
Kauf oder Miete

Das Haus F 4, 3
10 zu verkaufen durch den
Wirtschaftsminister

Geschäftshaus
10 zu verkaufen durch den
Wirtschaftsminister

2-Familienhaus
3 x 3 Zimmer, Bad, etc.

Einfamilienhaus
2 x 3 Zimmer, Bad, etc.

Wohnhaus
2-Zimmer, Bad, etc.

Automarkt
Lastkraftwagen
Zugmaschine

Suche einen Lastwagen
2-Zimmer, Bad, etc.

Z. B. Tankstelle
Leihwagen
Lastwagen

Lastkraftwagen
2-Zimmer, Bad, etc.

Lastkraftwagen
2-Zimmer, Bad, etc.

Lastkraftwagen
2-Zimmer, Bad, etc.

Lastkraftwagen
2-Zimmer, Bad, etc.

Lastkraftwagen
2-Zimmer, Bad, etc.

Gebild. Fräul.
24 J. alt, ev.
in e. g. Bekleid.
u. Vermögen.

Heirat.
Beschäftigung
nicht erforderlich.

Heirat
Gutachter, evtl.
u. X H 10 an
d. Kreisrat,
Dietel Platz.

Heirat
Voraussetz.
übernehmbare
Vermögenslage.

Heirat
Voraussetz.
übernehmbare
Vermögenslage.

Heirat
Voraussetz.
übernehmbare
Vermögenslage.

Hypotheken
HYPOTHEKEN
für Alt- und Neubauten

Hypotheken
HYPOTHEKEN
für Alt- und Neubauten

Hypotheken
HYPOTHEKEN
für Alt- und Neubauten

Hypotheken
HYPOTHEKEN
für Alt- und Neubauten

Hypotheken
RM. 35000.-
als erste Hypothek

Hypotheken
1. u. 2. Hypotheken
Zwischenkredite

Hypotheken
1. u. 2. Hypotheken
Zwischenkredite

Hypotheken
1. u. 2. Hypotheken
Zwischenkredite

Hypotheken
1. u. 2. Hypotheken
Zwischenkredite

Hypotheken
1. u. 2. Hypotheken
Zwischenkredite

Hypotheken
1. u. 2. Hypotheken
Zwischenkredite

Ausichneiden!
Bezirkseinteilung
der Zweigstellen
des Städtischen Ernährungs- und
Wirtschaftsamts Mannheim

Es sei als zweckmäßig erwiesen die Bezirke der Zweigstellen des Ernährungs- und Wirtschaftsamts mit jenen der NSDAP-Ortsgruppen in Übereinstimmung zu bringen.

Table with 4 columns: Zweigstelle, NSDAP-Ortsgruppen des Zweigstellenbezirks, Umkreisung des Zweigstellenbezirks, Ein der Zweigstelle. Lists various districts and their corresponding party group coverages.

Die Straßen, die die Zweigstellenbezirke begrenzen, gehören - soweit im Einzelfall nichts anderes verfügt ist - zu den einzelnen Bezirken jeweils mit der dazwischenliegenden Seite.

Die wesentlichen Änderungen sind folgende:

- a) Für die Oststadt ist eine neue Zweigstelle errichtet worden; sie ist in der Behalmschule untergebracht.
b) Die Quadraträume E-G sind von der Zweigstelle in Qu 2, 16 abgetrennt und der Zweigstelle in C 4, 12 zugewiesen worden.

Die die Aufgabe der Lebensmittelkarten, der Leihkarten und der Besagshilfe für Spinnstuhlwagen betreffenden Anträge sind ferner in den nach der obigen Aufstellung anzuwendenden Zweigstellen zu stellen. Die Abrechnung der Lebensmittelkarten und der Besagshilfe der Lebensmittelkarten durch die Bezirksstellen erfolgt - soweit sie nicht bisher schon bei der Abrechnung bei der Bezirksstelle und bei der Mannheimer Wirtschaftskarte gelangt wurde - für die Bezirke der Zweigstellen C 4, 12 und Qu 2, 16 in unserer Marktschließungsstelle im Marktplatz, für die übrigen Bezirke in den jeweils zuständigen Bezirksstellen.

Die Verteilung für die Erstellung von Lebensmittelbesagshilfen für Bekleidung, Schuhe und Bekleidungsfabrikanten ist ab Montag, den 27. Januar 1940, im Laufe D 2, 1 (Erbschloß).

Die Eigentümern in unseren Zweigstellen sind nach wie vor wie folgt verpflichtet: Von Montag bis Freitag auf die Zeit von 8-12 und von 14.00-17 Uhr, am Samstag auf die Zeit von 9-12 Uhr.

Städt. Ernährungs- und Wirtschaftsamt Mannheim

